PUG COMUNA ZĂVOI

LOCALITATEA VALEA BISTREI

tip proprietate, circulația terenurilor

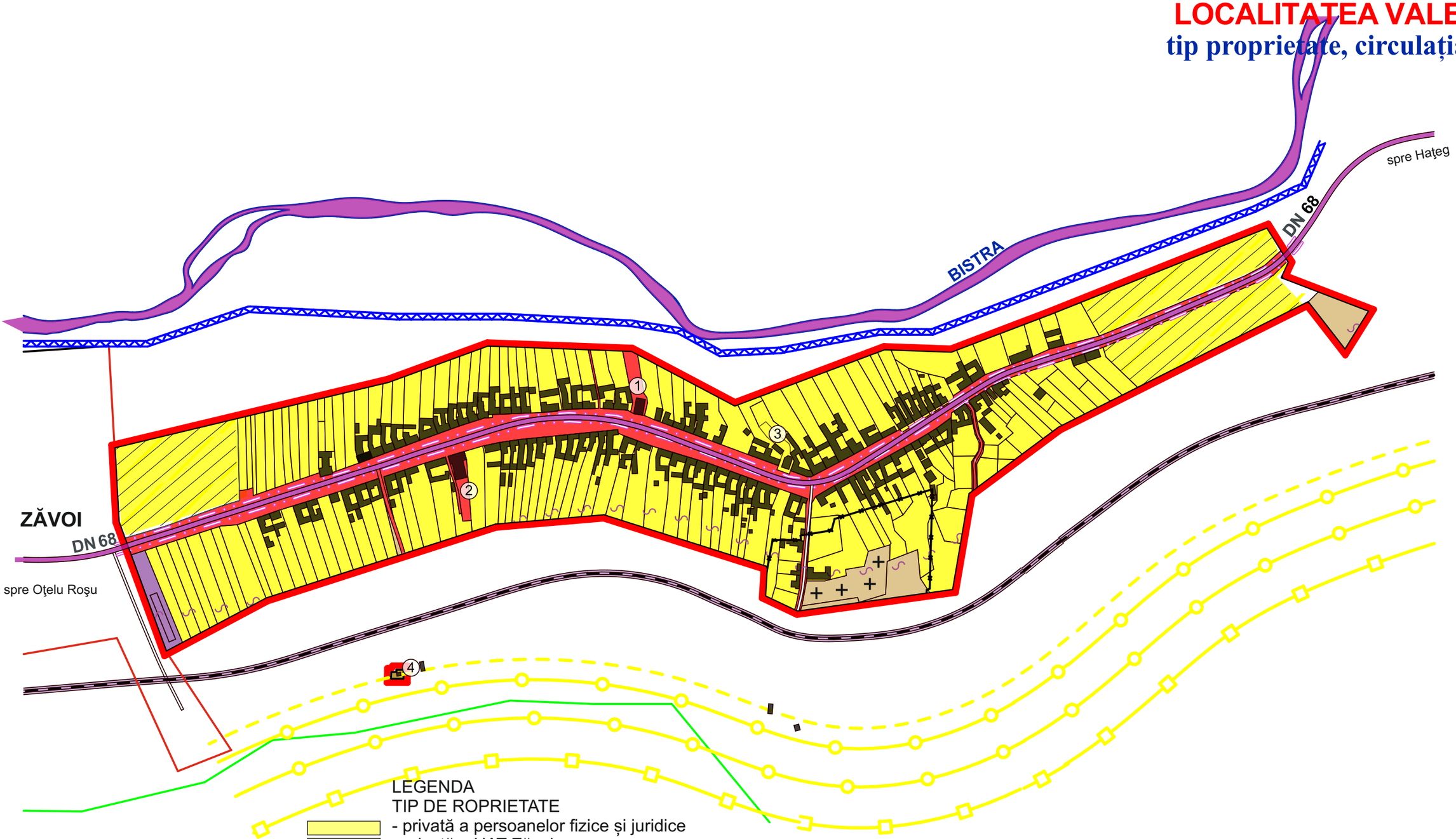

LEGENDA

TIP DE ROPRIETATE

- privată a persoanelor fizice și juridice
- privată a UAT Zăvoi
- domeniu public nivel național
- domeniu public nivel județean
- domeniu public nivel comunal

CIRCULAȚIA TERENURILOR

Teren propus spre dezvoltare, prin schimb, vânzare

Birou ARHITECT ADINA BOCICAI RESITA str. Delavrancea nr. 2 fax 0255.214.350 mobil 0741.270.499 CUI 19810776

COLECTIV DE ELABORARE			DATA	octombrie 2021	TIPĂRIT: .	FAZA	PUG
ŞEF PROIECT	Arh. Adina BOCICAI		BENEFICIAR	Comuna Zăvoi		SCARA	1:5000
PROIECTAT	Arh. Adina BOCICAI		DENUMIRE PROIECT	Plan Urbanistic General Comuna Zăvoi		PR. NR.	445
PROIECTAT							
Op. PC	Sorin Ovidiu BÎRDAC		PLANŞA	Valea Bistrei proprietate, circulație terenuri		PL. NR.	5.5.