

# P.U.G. Comuna BOZOVICI. analiză existent.

## Studiul 1. CADRUL NATURAL. OBIECTIVE NATURALE PROTEJATE.

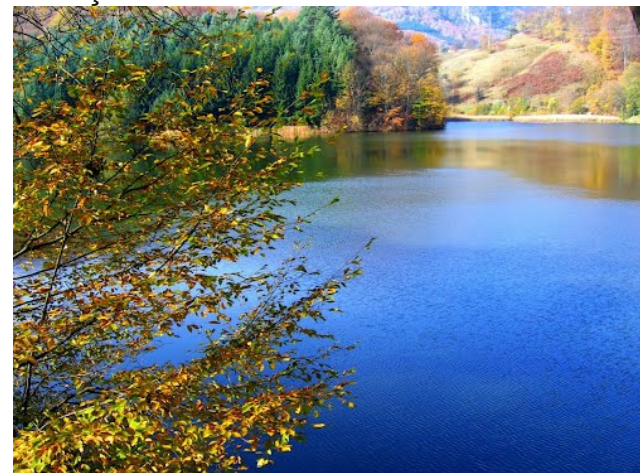

foisor urmărire animale



lac Gura Golumbului



lac Tăria



Minișul la Bozovici

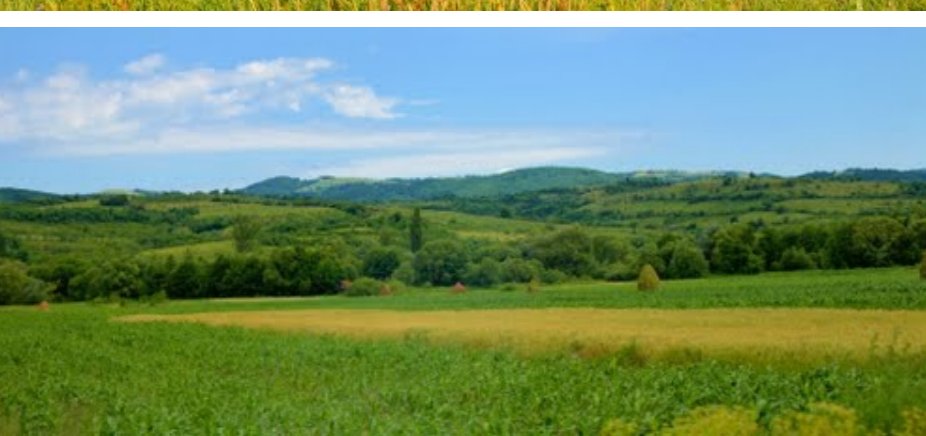

Valea Nerei la Prilipet



Depresiunea Almăj

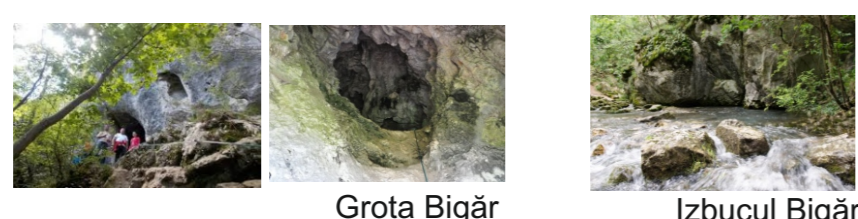

Grota Bigăr



Izbulul Bigăr



cascade Bigăr



cascade Bigăr



cascade Carsa sau Minea



Cheile Minișului

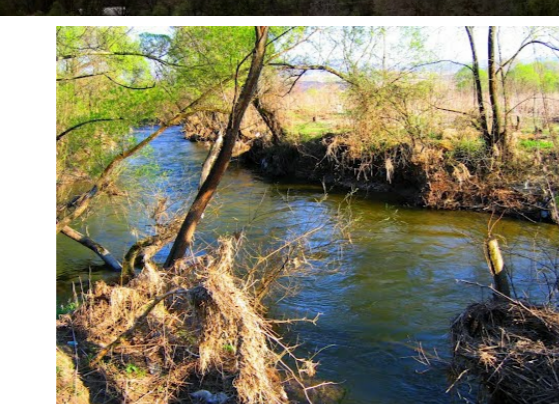
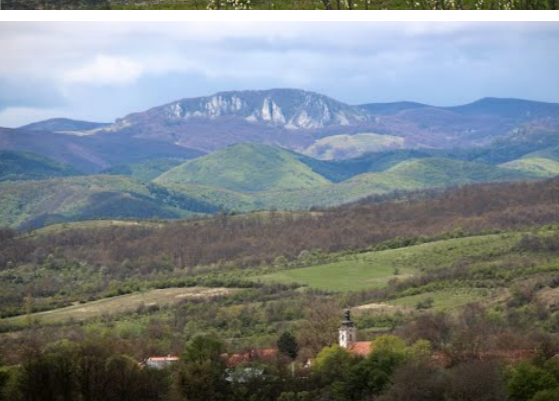
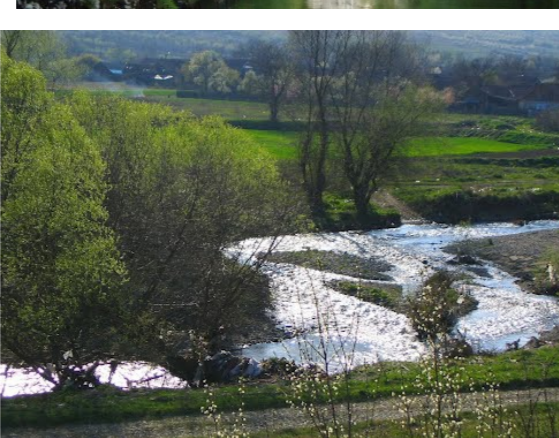
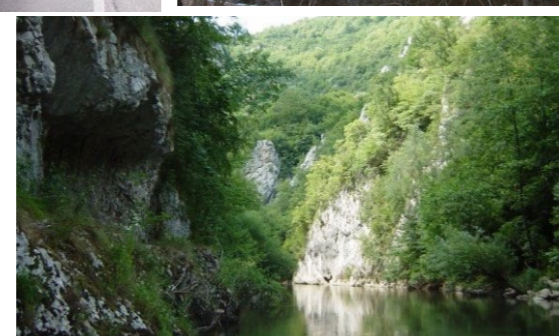

Lunca Nerei

**Ariile naturale protejate ce compun zona de referință PN CHEILE NEREI-BEUȘNIȚA - 1990 (1943-Cheile Nerei, Izv. Bigăr-1982)**

Cod	Categoria de arie protejată	Denumirea	Suprafața (ha)
2276	Rezervație Naturală, RO04	Cheile Nerei-Beușnița	36.758,0
2277	Rezervație Naturală, RO04	Cheile Nerei-Beușnița	3.081,3
2278	Rezervație Naturală, RO04	Valea Cioclovei-Ilidia	1.865,6
2279	Rezervație Naturală, RO04	Cheile Șușarei	246,0
2280	Rezervație Naturală, RO04	Izvorul Bigăr	176,6
2281	Rezervație Naturală, RO04	Liciovacea	33,0
2282	Rezervație Naturală, RO04	Ducin	260,7
2283	Rezervație Naturală, RO04	Dealul Cărăuța	1.232,0
ROSCI0031	Sit de Importanță Comunitară, RO06	Cheile Nerei-Beușnița	37.719,0

1 suprafețele rezervațiilor naturale, mai puțin Dealul Cărăuța, conform Legii 5/2000  
2 suprafața rezervației conform Hotărârii nr. 2151/2004 privind instituirea regimului de arie naturală protejată pentru noi zone

**Ariile naturale protejate/zonile protejate ce compun perimetrul de referință CHEILE CARAȘULUI-SEMENIC (1994)**

Cod	Categoria de arie protejată	denumire	Suprafața ha
1.1.	Rezervație Științifică, categoria I IUCN, clasa A	Peștera Răsufătoarei	1,1
O	Parc Național, categoria II IUCN	Semenic Ch. Carașului	36.196,9
2.289.	Monument al Naturii, cat. III IUCN, clasa B	Peștera Popovăț	0,1
2.282.	Rezervație Naturală, cat. IV IUCN	Cheile Carașului	3.028,3
2.285.	Rezervație Naturală, cat. IV IUCN	Cheile Gârliștei	517,0
2.283.	Rezervație Naturală, cat. IV IUCN	Izvoarele Carașului	578,0
2.287.	Rezervație Naturală, cat. IV IUCN	Buhui-Mărghițaș	979,0
2.284.	Rezervație Naturală, cat. IV IUCN	Izvoarele Nerei	5.028,0
2.286.	Rezervație Naturală, cat. IV IUCN	Bărzăvița	3.406,9
IV.15.	Rezervație Naturală, cat. IV IUCN	Peștera Exploratorii 85	15,0
2.288.	Rezervație Naturală, cat. IV IUCN, clasa C/B	Peștera Comarnic	0,1
2.290.	Rezervație Naturală, cat. IV IUCN, clasa C/B	Peștera Buhui	0,1
-	Zona de Conservare Specială	Cheile Carașului	3.379,6
-	Zona de Conservare Specială	Cheile Gârliștei	602,6
-	Zona de Conservare Specială	Izvoarele Carașului	1.409,5
-	Zona de Conservare Specială	Buhui-Mărghițaș	218,1
-	Zona de Conservare Specială	Izvoarele Nerei	4.900,0
ROSCI0226	Situl de Importanță Comunitară	Semenic Ch. Carașului	37.730,0
ROSPA0086	Aria de Protecție Specială Avifaunistică	Munții Semenic - Cheile Carașului	36.196,9

**Zonarea internă a PN Cheile Nerei-Beușnița**  
S. UAT BOZOVICI = 195,05 kmp  
- zonă de protecție strictă S= 4.024,6 ha  
- zonă de protecție integrală S=16.303,3 ha d.c. UAT BOZOVICI „Ducin”  
„ Valea Minișului”  
- zona de conservare durabilă S=16.148,3 ha d.c. UAT BOZOVICI „Ducin”  
„ Valea Minișului”  
- zona de dezvoltare durabilă S= 220,1 ha d.c. UAT BOZOVICI „ Valea Minișului”

**Zonarea internă a PN Semenic- Cheile Carașului**  
UAT BOZOVICI (Poneasca) S= 4343,3 ha  
- parcele cu vegetație forestieră incluse în aria naturală protejată S= 4243,30ha  
- parcele cu vegetație forestieră incluse în zone de protecție strictă S= 0  
- parcele cu vegetație forestieră incluse în zona de protecție integrală S=0  
- Zone de conservare durabilă „tampon” la zona de protecție integrală 9 arii

**LEGENDA**

- \* Limite
- Limita UAT BOZOVICI și alte comune învecinate
- Limite de ocoale silvice
- Limita Parcurilor naționale
- Extensii ale zonelor protejate de interes comunitar
- \* Zone funcționale, sau de protecție
- Intravilane localități (zone de management durabil în cadrul P.N.)
- Suprafețe cuprinse în zone de protecție specială, sau de interes comunitar (ROSPA și ROSCI)
- Rezervații naturale
- Arie identificată cu specii de plante rare
- Zona cu specific zone umede
- Cursuri și ochiuri de apă
- Lucrări de reconstrucție ecologică-carieră Poneasca

**\*Circulații**

- Drum național modernizat
- Drum județean modernizat
- Drumuri comunale modernizate
- Drumuri de exploatare agricolă sau forestieră
- Drumuri forestiere cu deschidere ocazională pentru acces motorizat în scop turistic
- Trasee turistice de drumetie, marcate
- \* Obiective de interes speologic
- avenui și peșteri
- \* Faună protejată identificată în aria UAT Bozovici
- pești, păsări, lilieci, mamifere, șerpi

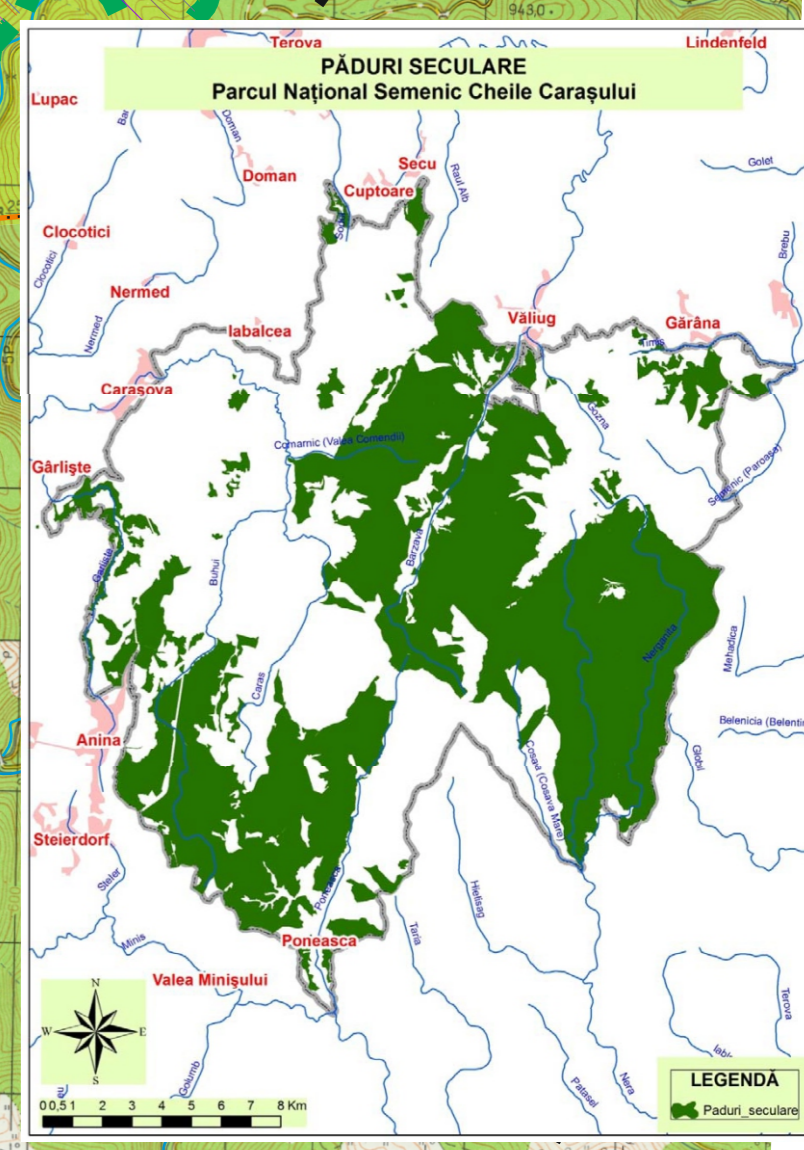
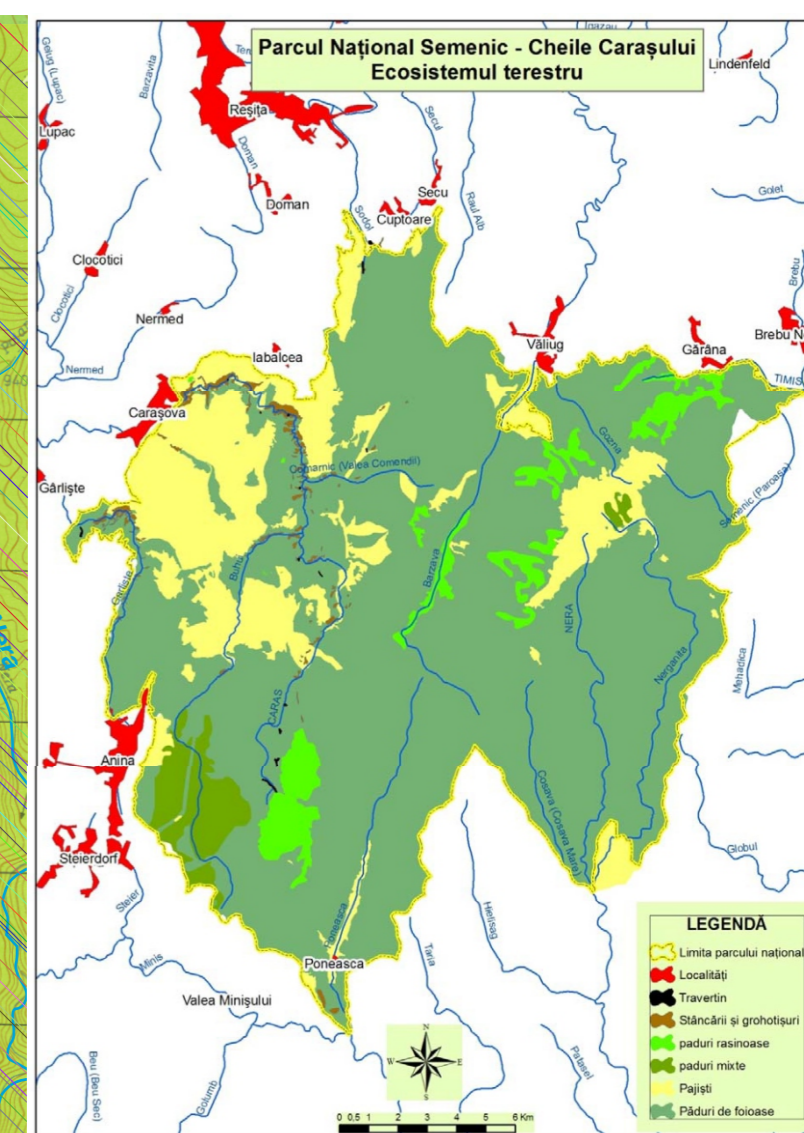

EXTRASE DIN PLAN MANAGEMENT PN Semenic- Cheile Carașului

EXTRAS DIN PLAN MANAGEMENT PN Cheile Nerei - Beușnița



**ADINA BOCICAI** RESIȚA STR. Delavrancea Nr. 2 tel. 0255.214.350 mobil 0741.270499 CIF - 19810779

COLECTIV DE ELABORARE		DATA	FAZA	PUG
SEF PROIECT	Ath. Adina BOCICAI	ocotmbrie 2016	COMUNA BOZOVICI	150.000
PROIECTAT	Ath. Adina BOCICAI	DENUMIRE PROIECT	PLAN URBANISTIC GENERAL COMUNA BOZOVICI	PR. NR. 800
PROIECTAT		PLANSA	Studiul 1. Cadrul natural. Obiective nat. protejate	PL. NR. 1.2.