

# PLAN URBANISTIC GENERAL

COMUNA CARAȘOVA  
localitatea Carașova  
UNITĂȚI TERITORIALE DE REFERINȚĂ

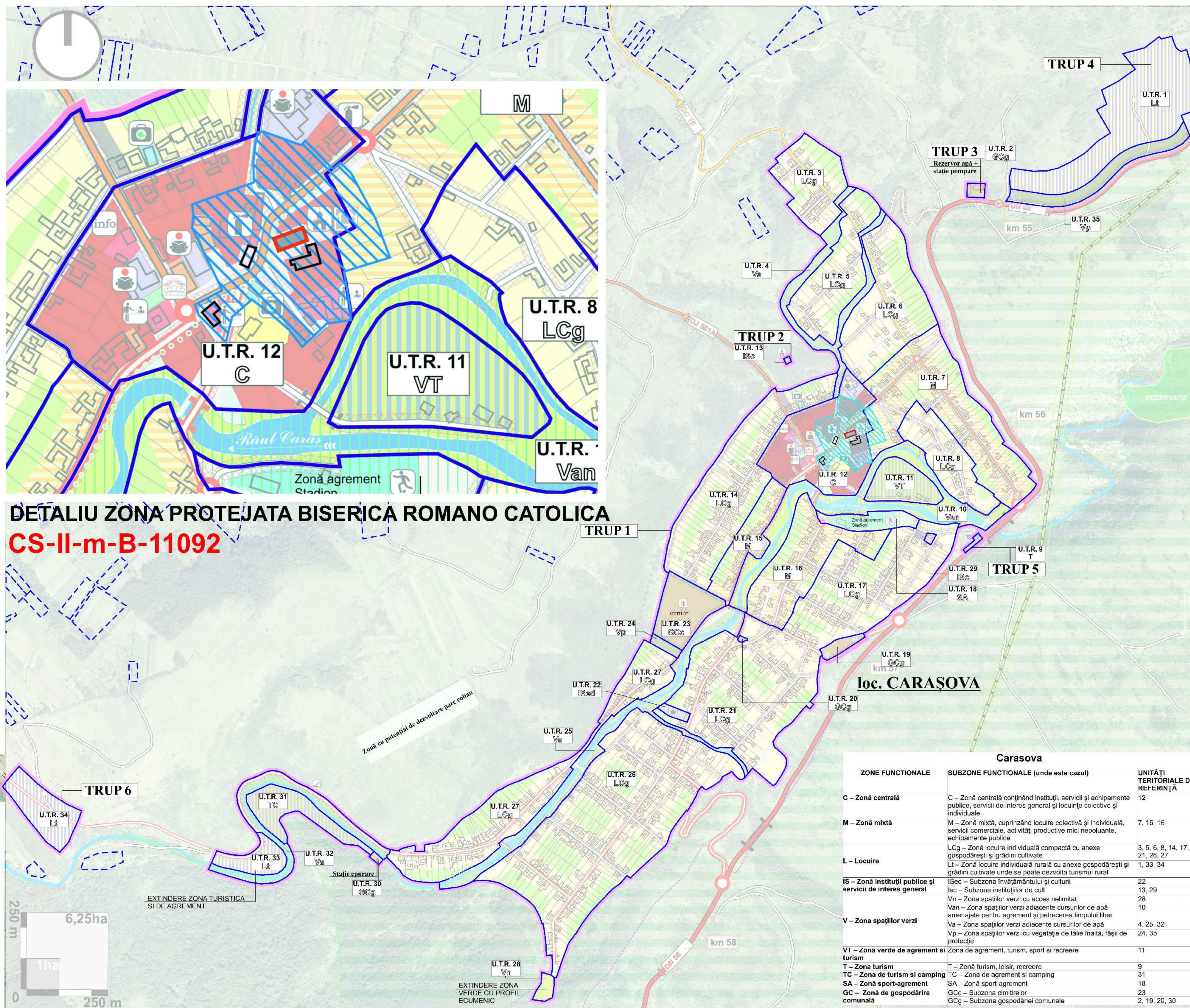

## DETALIU ZONA PROTEJATA BISERICA ROMANO CATOLICA CS-II-m-B-11092

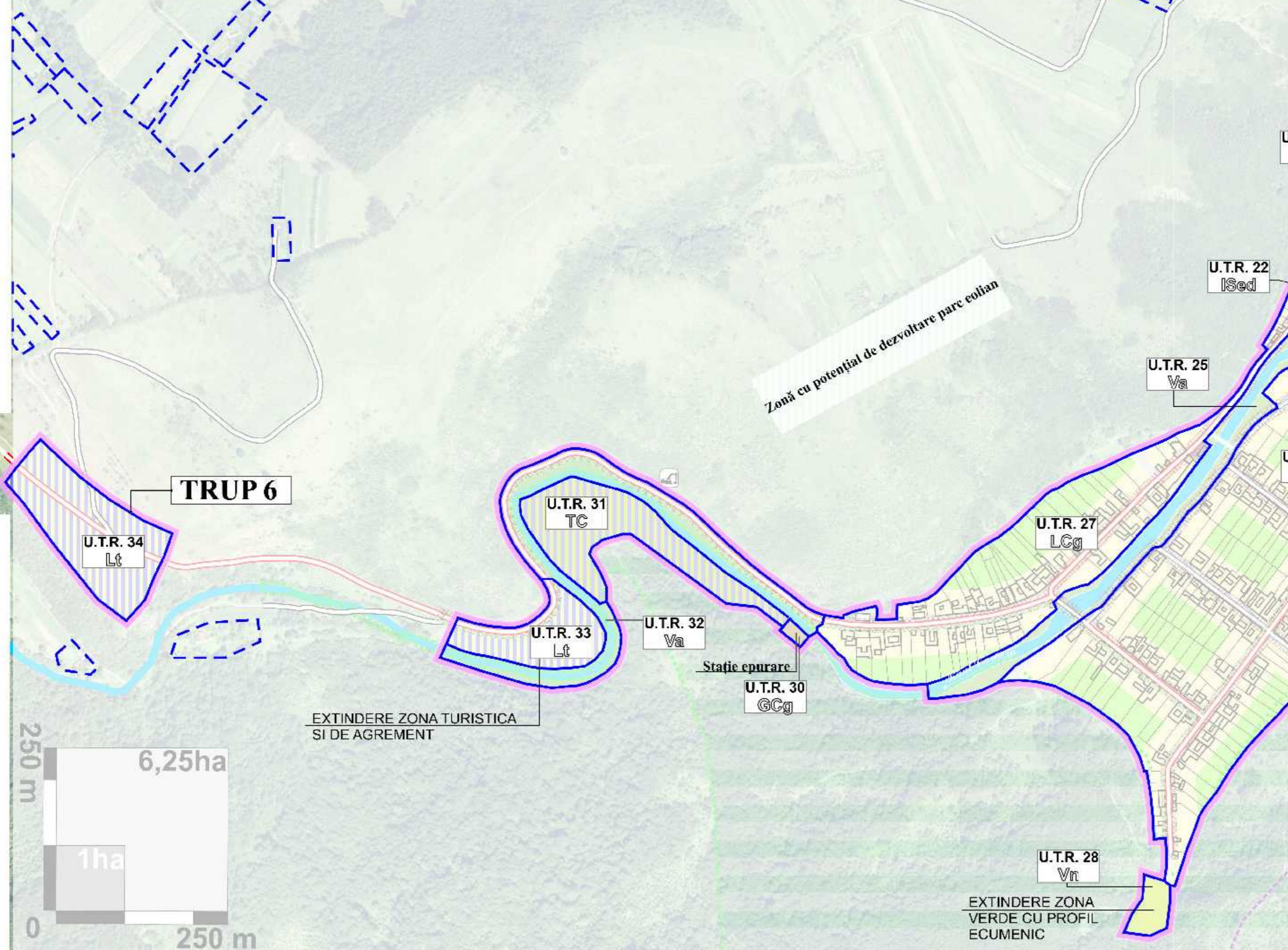

LEGENDĂ	
	LIMITA UNITATE ADMINISTRATIV TERITORIALA (LIMITA INTRAVILANULUI PROPUS)
	LIMITA U.T.R.
	LIMITA TERENURI LOCUINTE SEZONIERE U.T.R. CS. vezi R.L.U.
	CADRUL NATURAL
	APE CURGATOARE SI SPATII VERZI ADIACENTE
	TERENURI PENTRU ACTIVITATI AGRICOLE SI GRADINARIT
	SPATII VERZI AMENAJATE (SPATII DE JOACA, AGREMENT)
	SPATII VERZI DE PROTECTIE
	CIRCULAȚII
	DRUM NAȚIONAL DN 58
	DRUM JUDEȚEAN 581A
	DRUM COMUNAL 75
	DRUMURI VICINALE
	CIRCULAȚII RUTIERE SI AMENAJARI A FERENTE
	CIRCULAȚII PENTRU PROPUSI SI RECONSTRUIRE
	TRASEU PIETONAL PISTA BICICLETE
	MODERNIZARE INTERSECȚIE EXISTENTA RECONSTRUIRE A SPAȚIULUI PUBLIC
	POZII EXISTENTE
	POZII PROPUSE
	POZII PIETONALE EXISTENTE
	ZONE DE PROTECTIE / ZONE PROTEJATE
	LINIE ELECTRICA AERIANA + ZONA DE PROTECTIE
	ZONA SCI - NATURA 2000
	ZONA SPA - NATURA 2000
	LIMITA DE PROTECTIE SANITARA
	ZONA PROTECTIE DN (26 m) DJ (22 m)
	ZONA PROTECTIE MONUMENTE
	LIMITA VITEZA
	CIMITIR
	DOTARE SPORTIVA (TEREN FOTBAL)
	PENSIUNERE
	TEREN AGRICOL
	CETATE MEDIEVALA
	MONUMENTE
	DOTARI PENTRU CULTURA
	DOTARI PENTRU SANATATE
	DOTARI PENTRU SANATATE ANIMALE
	DOTARI ADMINISTRATIVE
	PLUMBARI CU BALONUL
	TRASEU PIETONAL
	DOTARI DE CULT
	SERVICII PUBLICE
	TARG DE ANIMALE
	STATIE DE POMPIERI
	INDUSTRIE
	INFRASTRUCTURA FEROVIAARA
	STATIE DE BENZINA
	EXPLOATARE RESURSE
	ZONA HIPICA
	TERENURI DE TENIS
	SITURI ECOLOGICE
	ZONA PARCARE
	PISTE DE BICICLETE
	ZONA HIPICA
	TERENURI DE TENIS
	SITURI ARHEOLOGICE

Carașova		
ZONE FUNCTIONALE	SUBZONE FUNCTIONALE (unde este cazul)	UNITATI TERITORIALE DE REFERINȚĂ
C – Zonă centrală	C – Zonă centrală conținând instituții, servicii și echipamente publice, servicii de interes general și locuințe colective și individuale	12
M – Zonă mixtă	M – Zonă mixtă, cuprinzând locuințe colective și individuale, servicii comerciale, activități productive mici nepoluante, echipamente publice	7, 15, 16
L – Locuințe	LCg – Zonă locuințe individuală compactă cu anexe gospodărești și grădini cultivate Lt – Zonă locuințe individuală rurală cu anexe gospodărești și grădini cultivate unde se poate dezvolta turismul rural	3, 5, 6, 8, 14, 17, 21, 26, 27 1, 33, 34
IS – Zonă instituții publice și servicii de interes general	ISed – Subzona învățământului și culturii Isc – Subzona instituțiilor de cult	22 13, 29
V – Zonă spațiilor verzi	Vn – Zonă spațiilor verzi cu acces nelimitat Van – Zonă spațiilor verzi adiacente cursurilor de apă amenajate pentru agrement și petrecerea timpului liber Va – Zonă spațiilor verzi adiacente cursurilor de apă Vp – Zonă spațiilor verzi cu vegetație de talie înaltă, fâșii de protecție	28 10 4, 25, 32 24, 35
VT – Zonă verde de agrement și turism	Zona de agrement, turism, sport și recreere	11
T – Zonă turism	T – Zonă turism, loisir, recreere	9
TC – Zonă de agrement și camping	TC – Zonă de agrement și camping	31
SA – Zonă sport-agrement	SA – Zonă sport-agrement	18
GC – Zonă de gospodărire comunală	GCC – Subzona cimitirilor GCG – Subzona gospodăriei comunale	23 2, 19, 20, 30

© Acest document este proprietatea intelectuală a firmei Capital Project S.R.L. Inșurș, nu îl puteți copia sau folosi în altă destinație decât cea prevăzută în contractul de proiectare sau a părților interesate în momentul semnării și stampării în original.		
<b>Beneficiar:</b>	<b>PRIMĂRIA CARAȘOVA</b> Str. Principala, nr. 274 com. Carașova, jld. Caraș-Severin Tel: +4 0256-232909 Fax: +4 0256-232408	
<b>Proiectant general:</b>	<b>S.C. CAPITAL PROIECT S.R.L.</b> Bd. Făureșilor nr. 5-9 Tr. Alba Iulia, jud. Alba Av. Inșurș, nr. 276-211997, CUI RO 8479430 E-mail: capital_proiect@yahoo.com Tel: +4 0256 819 500 Fax: +4 0744 833 713	
<b>Colaborator:</b>	<b>S.C. URBAN SYNAPSE S.R.L.-D</b> Str. Al. I. Cuza, nr. 18, Blaj, jud. Alba Nr. inreg. 012/2502013, CUI RO 29030200 E-mail: urban_synapse@yahoo.com Tel: +4 0752180300, +4 0752178826	
<b>Autori:</b>	Sef proiect: arh. MARIUS BARBIERI arh. LAURA DAMIAN urb. ALEXANDRU DAMIAN Redactare: urb. DAMIAN grafică: urb. ALEXANDRU DAMIAN	
<b>Denumire planșă:</b>	PLANSA UNITATI TERITORIALE DE REFERINȚA	
<b>Localitatea:</b>	Carașova	
<b>Format A1:</b>	841 x 594	
<b>Nr. Planșă:</b>	07	
<b>Faza proiect:</b>	P.U.G.	
<b>Nr. proiect:</b>	<b>Data:</b>	<b>Scara:</b>
23 / 2012	ianuarie 2013	1:5000