

P.U.Z. OBIECTIVE AGRICOLE, TURISTICE și de AGREMENT

Cabană vânătoare, pescuit, căsuțe cazare, bază de agrement, zonă de pescuit ȘOȘDEA

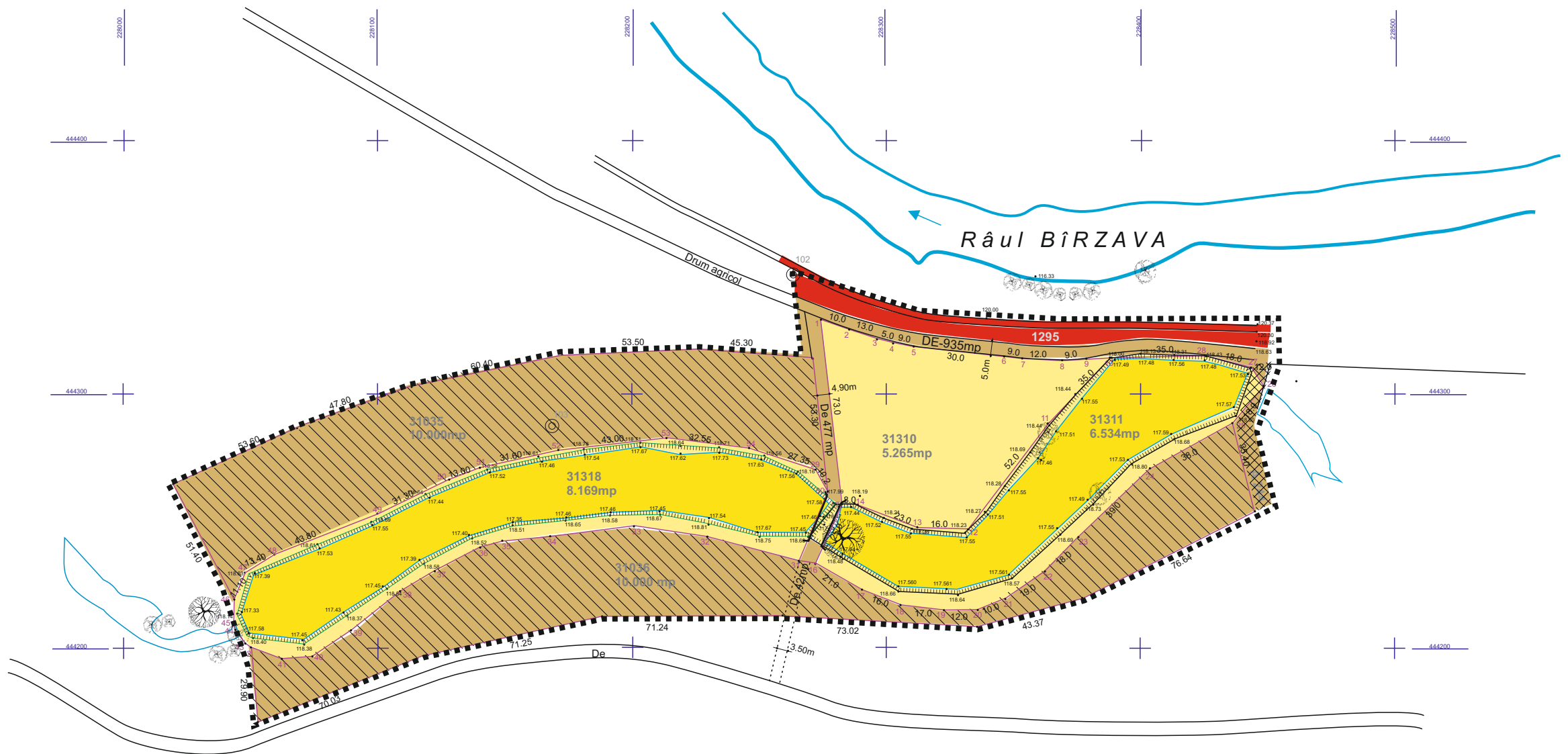

SITUAȚIE EXISTENTĂ a PROPRIETĂȚILOR

- limita zonei studiate
- limite de parcele
- suprafețe de apă aflate în proprietatea privată a persoanelor fizice.....14.703mp
- suprafețe de teren aflate în proprietatea privată a persoanelor fizice.....5.265mp
- suprafețe de teren aflate în domeniul public, nivel național.....1.295mp
- suprafețe de teren aflate în domeniul privat al UAT Măureni.....21.697mp

CIRCULAȚIA TERENURILOR

- suprafețe concesionate20.000mp
- teren menținut în domeniul UAT, cu schimbare de folosință De.....244mp
- teren privat ce va fi trecut în domeniul UAT Măureni, pentru De.....32mp

Total teren studiat..... 42.960 mp
Teren concesionat (agricol).....20.000 mp
Teren privat agricol..... 5.265 mp
Teren privat- bălți.....14.703 mp
(Suprafață cf. C.U. 56/27.03.2017= 39.987mp)
 Teren protecție mal Bîrzava.....1.295 mp
 Drumuri agricole.....1.453 mp
 Teren agricol riverani..... 244 mp

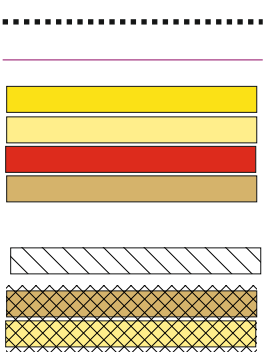

Birou
ARHITECT

ADINA BOCICAI

RESITA Al. Pinilor Bl.5 Sc.1 Ap.16 tel/ fax 0255.218455 mobil 0788.341153 CIF - 2560909113683

COLECTIV DE ELABORARE		DATA	August 2017	FAZA	PUZ
SEF PROIECT	Arh. Adina BOCICAI	BENEFICIAR	ȘOT OVIDIU și MIHAELA ADRIANA	SCARA	1: 2000
PROIECTAT	Arh. Adina Bocicai	DENUMIRE PROIECT	PUZ CABANĂ VÂNĂTOARE ȘI PESCUIT CĂSUȚE CAZARE, AGREMENT-Șoșdea	PR. NR.	904
PROIECTAT	Carh. Maria MICULESCU	PLANSA	Tip proprietate. Circulație terenuri.	PL. NR.	5