

**PLAN URBANISTIC GENERAL  
COMUNA SOCOL  
ÎNCADRARE ÎN TERITORIU**

**LEGENDA**

|  |   |
|--|---|
|  | LIMITĂ TERITORIU NAȚIONAL   |
|  | LIMITĂ TERITORIU ADMINISTRATIV  |
|  | LIMITĂ ÎNTRAVILANULUI EXISTENT  |
|  | LIMITĂ PADURE   |
|  | LIMITĂ PARC NAȚIONAL "PORȚILE DE FIER"  |
|  | LIMITĂ APROXIMATIVĂ DE SIT ARHEOLOGIC (limită exactă se va stabili prin studii de specialitate) |
|  | LIMITĂ PROTECȚIE FRONTERA DE STAT (500m)  |

|  |  |
|--|--|
|  | LIMITA REȘEDINȚĂ DE COMUNĂ             |
|  | LOCALITĂȚI APARTINĂTOARE COMUNEI SOCOL |

**CADRUL NATURAL**

|  |                   |
|--|-------------------|
|  | APE CURGĂTOARE    |
|  | ZONE DE LUNCĂ     |
|  | PĂDURI            |
|  | LIVEZI            |
|  | TERENURI AGRICOLE |
|  | PĂȘUNI, FĂNEȚE    |

**ZONE DE PROTECȚIE / ZONE PROTEJATE**

|  |  |
|--|--|
|  | RAZĂ DE PROTECȚIE MONUMENTE (200 m)      |
|  | REZERVAȚIE NATURALĂ "NATURA 2000"        |
|  | REZERVAȚIA NATURALĂ "BALTA NEA - DUNĂRE" |

**CIRCULAȚII**

|  |  |
|--|--|
|  | TRASEU DRUM EXPRES PROPUS (Socol-Baziaș-Mădăraș-Năouă-Crăciun-Turda Severin) - amplasamentul exact va fi determinat în urma studiilor de specialitate (studii de trafic) |
|  | DRUMURI NAȚIONALE DN 57A   |
|  | DRUMURI JUDEȚENE DJ 571C   |
|  | DRUMURI COMUNALE DC 111  |
|  | DRUMURI VICINALE ȘI AGRICOLE   |
|  | DRUMURI PROPUSE SPRE MODERNIZARE   |
|  | TRASEU PIETONAL + PISTE DE BICICLETE   |

**FOND CONSTRUIT**

**INFRASTRUCTURĂ**

|  |   |
|--|---|
|  | AMPLASAMENTE CENTRALE EOLIENE CONFORM P.U.Z. PARC EOLIAN COMUNA SOCOL |
|  | BORNA KILOMETRICĂ   |
|  | DOTARI TURISTICE  |
|  | SITURI ARHEOLOGICE din Repertoriul Arheologic Național                |
|  | MONUMENTE CLASATE LMI 2010  |
|  | TRASEU PIETONAL   |
|  | DOTARE SPORTIVĂ (TEREN FOTBAL)  |
|  | TEREN AGRICOL   |
|  | PARC EOLIAN   |
|  | PORT COMERCIAL ȘI TURISTIC  |
|  | REZERVAȚIE NATURALĂ   |

**Lista monumentelor istorice 2010**

| Nr. crt. | Cod LMI            | Denumire  | Localitate                  | Adresă   | Datare                            |
|----------|--------------------|---|-----------------------------|--|-----------------------------------|
| 253      | CS-I-s-B-10675     | Apeazare fortificată  | sat SOCOL, comuna SOCOL     | "Palanacki Breg" la 2,5 km SE de sat   | Latine, Cultura geto-dacică       |
| 363      | CS-II-a-A-10949    | Situl "Calea ferată Baziaș-Craivița-Anina", cu componente de arhitectură și arhitectură | ***                         | Iam, Micoveni, Bărlige, Vîrniș, Răcășdia, Craivița, Brădșoiu de Jos, Dobri, Lișava, Cudanovița, Gârbiștea, Anina | 1847 - 1863                       |
| 364      | CS-II-a-A-10949.01 | Porțiunea de cale ferată Baziaș-Craivița - 34,5 km (viaduct, 7 poduri, 2 poduri)        | ***                         | Iam, Micoveni, Bărlige, Vîrniș, Răcășdia, Craivița   | 1847 - 1854                       |
| 412      | CS-II-a-A-10972    | Mănăstirea sârbească "Sf. Sava"   | sat BAZIAȘ, comuna SOCOL    | În centrul localității, cu acces din DN 57B  | sec. XVIII                        |
| 413      | CS-II-a-A-10972.01 | Biserica sârbească "Sf. Sava"   | sat BAZIAȘ, comuna SOCOL    | În centrul localității, cu acces din DN 57B  | 1774                              |
| 414      | CS-II-a-A-10972.02 | Chilii (ruine)  | sat BAZIAȘ, comuna SOCOL    | În centrul localității, cu acces din DN 57B  | sec. XVIII                        |
| 415      | CS-II-a-A-10972.03 | Zid de incintă  | sat BAZIAȘ, comuna SOCOL    | În centrul localității, cu acces din DN 57B  | sec. XVIII                        |
| 727      | CS-II-m-B-11187    | Biserica "Sf. Sava" a fostei Mănăstiri sârbești Zlatița                                 | sat PÂRNEAURA, comuna SOCOL |  | sec. XVI, recondițată 1760 - 1770 |
| 807      | CS-II-m-B-11229    | Biserica sârbească Cusici   | sat ZLATIȚA, comuna SOCOL   | La intrarea dinspre Lescovița spre Zlatița, în partea dreaptă a șoselei  | sf. sec. XV                       |

Beneficiar: CONSILIUL LOCAL COMUNA SOCOL

Proiectant: S.C. CAPITEL PROIECT S.R.L.

Autori: Șef proiect: arh. MARIUS BARBIERI  
Proiectat: ing. LĂURA NĂȘU  
Redactare grafică: ing. ALEXANDRU DAMIAN  
Observator CAD: ing. GABRIELA POP

|                    |                         |
|--------------------|-------------------------|
| Denumire planșă    | ÎNCADRARE ÎN TERITORIU  |
| Comuna             | Socol                   |
| Formaț. Nr. planșă | 441x1395                |
| Faza proiect       | Plan Urbanistic General |
| Nr. proiect        | 06 / 2011               |
| Data               | noiembrie 2011          |
| Scara              | 1:15000                 |

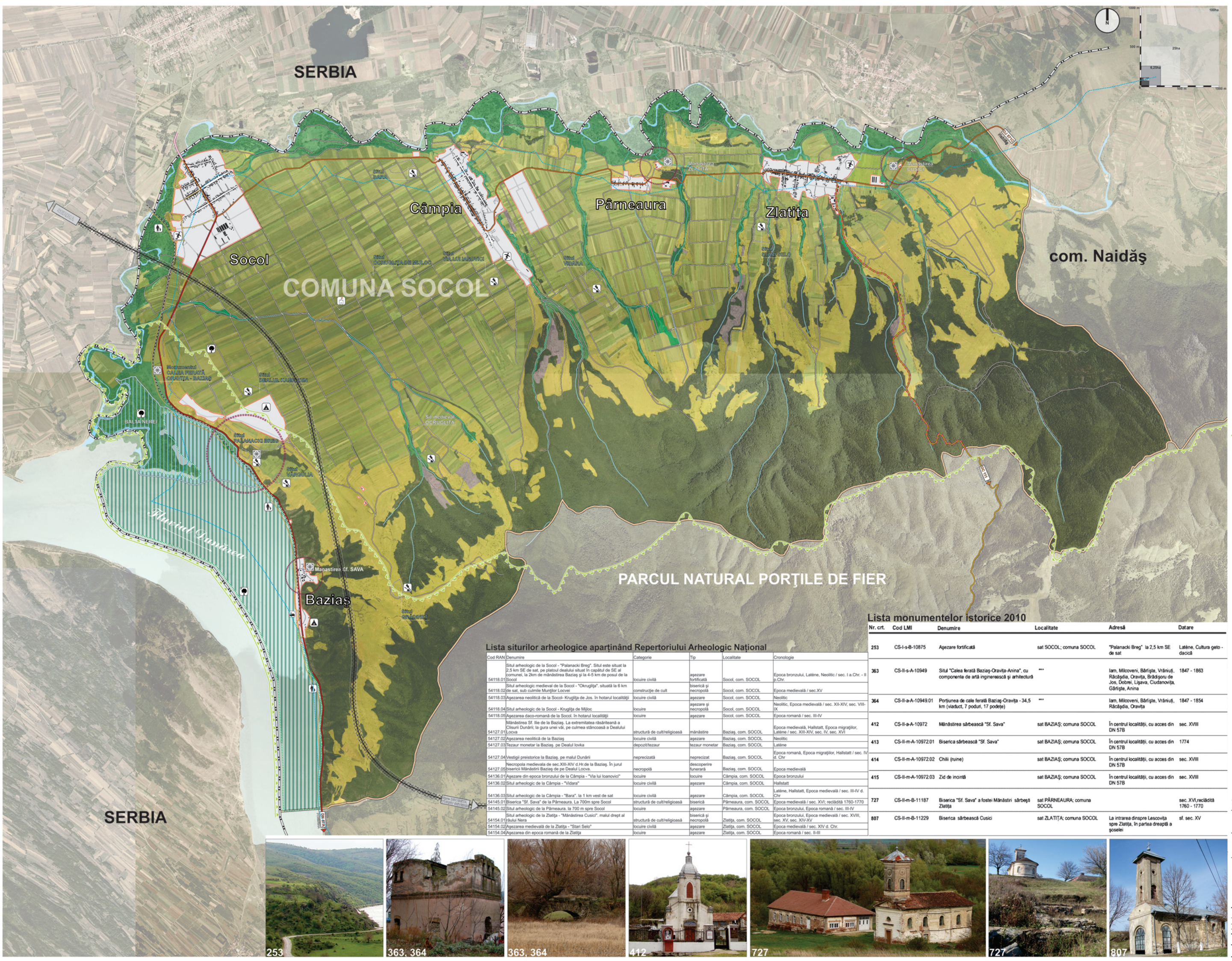

**Lista siturilor arheologice aparținând Repertoriului Arheologic Național**

| Cod RAN  | Denumire   | Categorie                    | Tip                          | Localitate            | Cronologie  |
|----------|--|------------------------------|------------------------------|-----------------------|---|
| 54118.01 | Situl arheologic de la Socol - "Palanacki Breg". Situl este situat la 2,5 km SE de sat, pe platoul dealului situat în capătul de SE al comunei, la 2km de mănăstirea Baziaș și la 4-5 km de poștul de la | locuire civilă               | apezare fortificată          | Socol, com. SOCOL     | Epoca bronzului, Latine, Neolitic / sec. I a Chr. - II a Chr.                           |
| 54118.02 | Situl arheologic medieval de la Socol - "Okruglița" situat la 6 km de sat, sub culmea Muntelui Lovci   | locuire civilă               | construcție de cult          | Socol, com. SOCOL     | Epoca medievală / sec. XV   |
| 54118.03 | Apeazare neolitică de la Socol- Krușlița de Jos. În hotarul localității  | locuire civilă               | apezare                      | Socol, com. SOCOL     | Neolitic  |
| 54118.04 | Apeazare dacică-romană de la Socol - Krușlița de Jos   | locuire civilă               | apezare și necropolă         | Socol, com. SOCOL     | Neolitic, Epoca medievală / sec. XII-XIV, sec. VIII-IX                                  |
| 54118.05 | Apeazare dacică-romană de la Socol. În hotarul localității   | locuire civilă               | apezare                      | Socol, com. SOCOL     | Epoca romană / sec. III-IV  |
| 54127.01 | Mănăstirea Sf. Iliie de la Baziaș. La extremitatea răsăritească a Căsuței Dunării, la gura unei văi, pe culmea stâncosă a Dealului Lovci   | structură de cult religioasă | mănăstire                    | Baziaș, com. SOCOL    | Epoca medievală, Halstatt, Epoca migrațiilor, Latine / sec. XIII-XIV, sec. IV, sec. XVI |
| 54127.02 | Apeazare neolitică de la Baziaș  | locuire civilă               | apezare                      | Baziaș, com. SOCOL    | Neolitic  |
| 54127.03 | tezaur monetar la Baziaș, pe Dealul Iovci  | depozit/tezaur               | tezaur monetar               | Baziaș, com. SOCOL    | Latine  |
| 54127.04 | Vestigii preistorice la Baziaș, pe malul Dunării   | respectat                    | respectat                    | Baziaș, com. SOCOL    | Epoca romană, Epoca migrațiilor, Halstatt / sec. IV sf. Chr                             |
| 54127.05 | Necropolă medievală de sec. XIII-XIV a Hr de la Baziaș. În jurul bisericii Mănăstiri Baziaș de pe Dealul Lovci   | necropolă                    | descooperire funerară        | Baziaș, com. SOCOL    | Epoca medievală   |
| 54136.01 | Apeazare din epoca bronzului de la Câmpia - "Via lui Ioanovici"  | locuire civilă               | locuire                      | Câmpia, com. SOCOL    | Epoca bronzului   |
| 54136.02 | Situl arheologic de la Câmpia - "Vidara"   | locuire civilă               | apezare                      | Câmpia, com. SOCOL    | Halstatt  |
| 54136.03 | Situl arheologic de la Câmpia - "Bara" la 1 km vest de sat   | locuire civilă               | apezare                      | Câmpia, com. SOCOL    | Latine, Halstatt, Epoca medievală / sec. III-IV d. Chr                                  |
| 54145.01 | Biserica "Sf. Sava" de la Pârneaura. La 700m spre Socol  | locuire civilă               | structură de cult religioasă | Pârneaura, com. SOCOL | Epoca medievală / sec. XVI, recondițată 1760-1770                                       |
| 54145.02 | Situl arheologic de la Pârneaura. la 700 m spre Socol  | locuire civilă               | apezare                      | Pârneaura, com. SOCOL | Epoca bronzului, Epoca romană / sec. III-IV   |
| 54154.01 | Situl arheologic de la Zlatița - "Mănăstirea Cusici". malul drept al râului Nera   | locuire civilă               | biserica și necropolă        | Zlatița, com. SOCOL   | Epoca bronzului, Epoca medievală / sec. XVIII, sec. XV, sec. XIV-XV                     |
| 54154.02 | Apeazare medievală de la Zlatița - "Sf. Sava"  | locuire civilă               | apezare                      | Zlatița, com. SOCOL   | Epoca medievală / sec. XIV d. Chr.  |
| 54154.03 | Apeazare din epoca romană de la Zlatița  | locuire civilă               | apezare                      | Zlatița, com. SOCOL   | Epoca romană / sec. II-III  |

