

Lot 5 studiu privind dezvoltarea zonelor turistice în relația cu parcurile naționale

Studiu pilot PATZ SEMENIC Com. Brebu Nou - Văliug - Prigor. Jud. Caraș Severin

SITUAȚIE EXISTENT PI. nr. 1.2. MEDIUL - Probleme și disfuncționalități - SEMENIC BREBU NOU

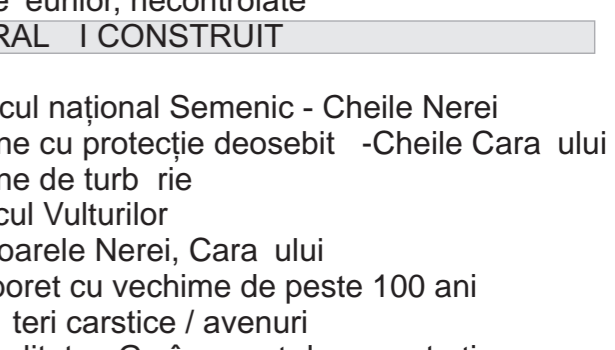
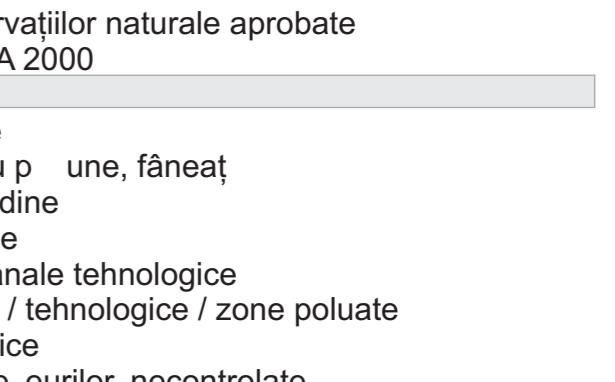
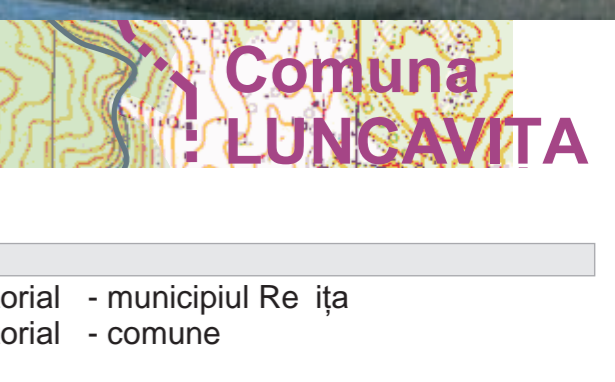
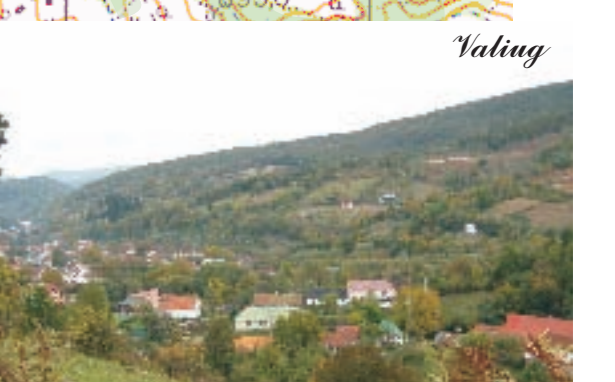
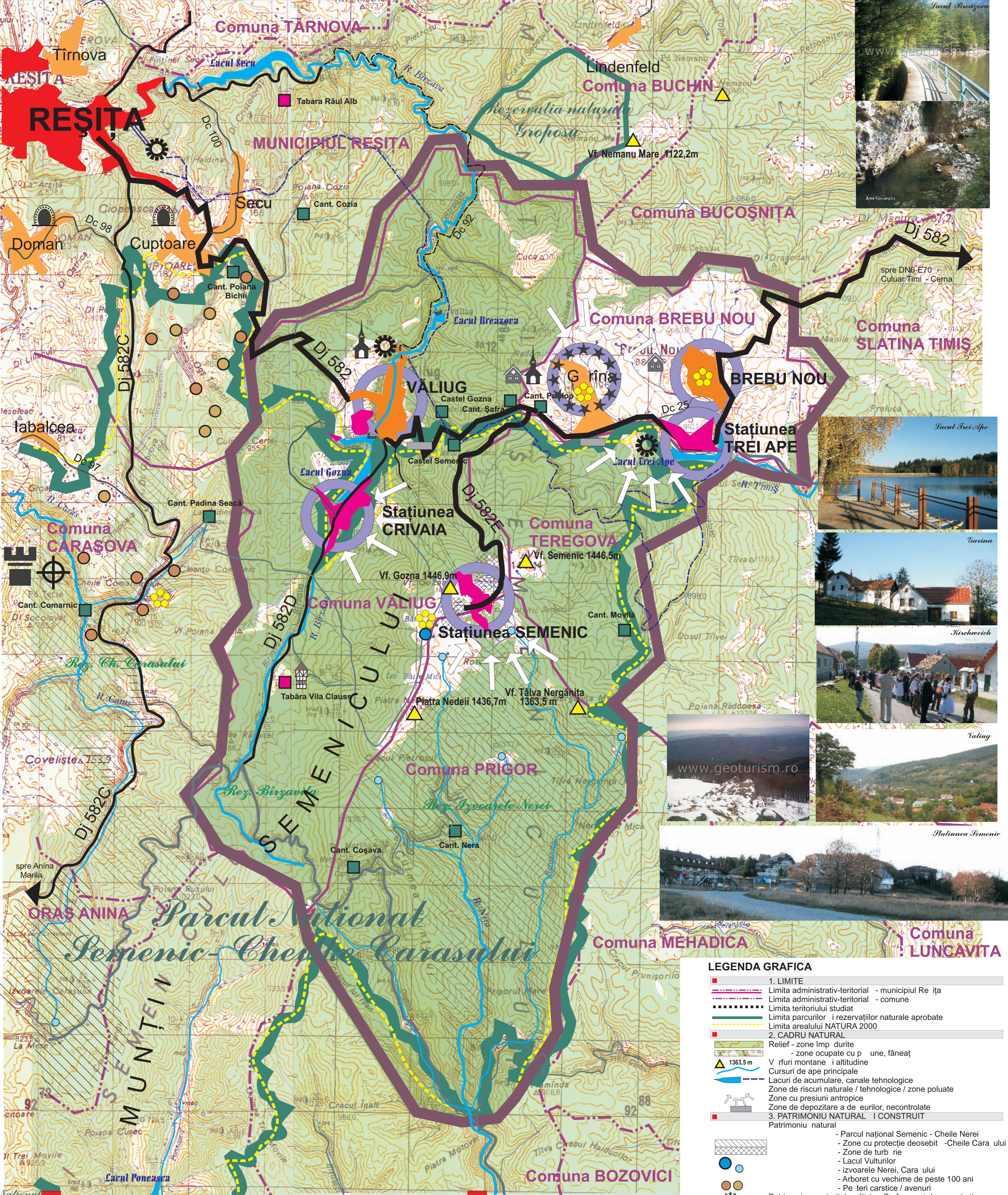
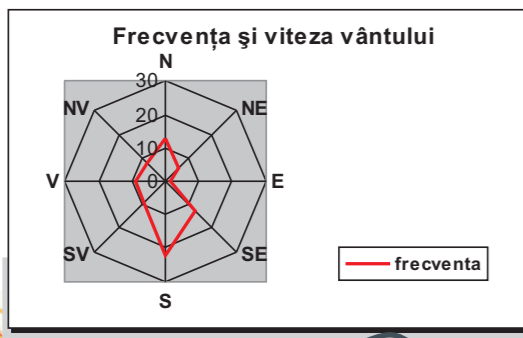

LEGENDA GRAFICĂ

- LIMITE**
 - Limita administrativ-teritorial - municipiul Reșița
 - Limita administrativ-teritorial - comune
 - Limita teritoriului studiat
 - Limita parcurilor și rezervațiilor naturale aprobate
 - Limita arealului NATURA 2000
- CADRU NATURAL**
 - Relief - zone împ. durite
 - zone ocupate cu p. une, fânețe
 - V. rîuri montane și altitudine
 - Cursuri de ape principale
 - Lacuri de acumulare, canale tehnologice
 - Zone de riscuri naturale / tehnologice / zone poluate
 - Zone cu presiuni antropice
 - Zone de depozitare a deeurilor, necontrolate
- PATRIMONIUL NATURAL ȘI CONSTRUIT**
 - Patrimoniul natural
 - Parcul național Semenic - Cheile Nerei
 - Zone cu protecție deosebit - Cheile Cara ului
 - Zone de turb. rie
 - Lacul Vulturilor
 - izvoarele Nerei, Cara ului
 - Arboret cu vechime de peste 100 ani
 - Pe. teri carstice / avenuri
 - Patrimoniul construit și cultural
 - ansambluri de case tradiționale specifice
 - Vila Clausus- tab. r. copii - sistem fachwerk
 - evenimente culturale și etnografie
 - biserici protejate - G. rina, Brebu Nou, V. liug
 - schitul Sf. Iile Semenic
 - ansambluri de case tradiționale specifice
 - Vila Clausus- tab. r. copii - sistem fachwerk
 - evenimente culturale și etnografie
- REȚEAUA DE LOCALITĂȚI**
 - Re. ediniț de județ
 - Re. ediniț de comun
 - Localități componente
 - Stațiuni turistice - în zone de agrement
 - Cantioane forestiere în urm. riere rețea canale
 - Tabere copii și tineret

DISFUNCȚIONALITĂȚI

- Zonificare.**
 - platou alpin încadrat în PN Semenic-Cheile Cara ului
 - domeniul platoului alpin împ. rțit pe 3 UAT
 - domeniu de schi de peste 100 ha, din care doar 3 părți au instalații de teleschi (Gozna, Șc. sportivă și Idiof)
 - Malul lacului V. liug și Trei Ape - propriet. și private
- Accesibilitate**
 - drum modernizat, greu accesibil iarna, spre Semenic
 - telescaun 2 locuri desființat
- Stațiuni existente**
 - lips. părți competiționale omologate
 - lips. cooperare între stațiuni montane și sate turistice
 - 2 unit. și hoteliere abandonate
 - lips. parc. ri majore în stațiuni, sau la baza pârtiilor
 - lips. alternativ de agrement pe sezon var - iarn
 - obiectiv de cult ce merit. a fi protejat - Schit Sf. Iile
- 4. Echipare edilitară. Mediu.**
 - interferențe între zone protejate și cadrul construit
 - lips. sistem unic de alimentare cu ap., colectare ape uzate, rezolv. ri locale cu bazine vidanjabile
 - lips. sistem de colectare a deeurilor
 - date insuficiente despre fauna protejat

PRIORITĂȚI

- Studiu intercomunal, asupra platoului alpin cu stabilirea relațiilor turistice de cooperare între stațiuni
- Analiza posibil. ții de diversificare a profilului, extinderi funcționale, stabilire indici max. de ocupare.
- Cooperare în sistem a stațiilor de baz. cu cea de vârf (Semenic-Crivaia). Revizuire intravilan.
- Diversificare direcții, mod de acces pe platoul alpin (transport pe cablu)
- Stabilire cadru limitativ de intervenții în parc. nat. Lucr. ri de întreținere, reparații marcaje turistice
- M. rirea capac. ții de cazare în afara parcului nat., sau intervenții durabile pe arii limitrofe acestuia
- Terenuri de sport, s. li de sport pentru sezon de var, cantonamente, recuperare activ., jocuri
- Propuneri pentru reglement. ri specifice pe aria Parcurilor Naturale și Natura 2000, intervenții posibile
- Numirea de administrator unic pe munte, responsabil pt. gospod. rirea local., care va cuprinde sisteme locale de rețea edilitare gospod. rirea de eurilor
- Studii de specialitate de urm. riere flor. și faun
- Corelare sistem de colectare de euri cu programe locale și județene

OBIECTIVE PROTEJATE - ARHEOLOGICE

- CS-I-s-B-10808 Cara ova sec. XIII-XIV
- CS-I-s-B-10840 Sit arheologic Pestera Tapului Latne
- CS-I-m-B-10840.01/02 A. ezare în Pestera Tapului Hallstadt, ep. bronzului
- OBIECTIVE PROTEJATE**
- CS-II-m-A-10939 Ansamblu hidrotehnic Re. ița 1903-1904
- CS-II-m-A-10939.03 Sistem de captare și transport ap. -Re. ița 1903-1904
- CS-II-m-B-11108 Locuințe UDR Doman Colonia Zlamina 1900-1925
- CS-II-m-B-11109 Casa puțului Doman -Re. ița sec. XIX
- CS-II-m-B-11110 Galerie min. Erarial Franz Joseph Doman -Re. ița sec. XIX
- CS-I-m-B-11197 Casa puțului de min. Secu-Re. ița 1878
- CS-I-s-A-11198 Ansamblu tunel, pod, apeduct Canton Secu-Re. ița 1903
- CS-I-a-B-11115 Gospod. germane coloniști - G. rina Brebu Nou 1812-13
- CS-II-m-B-11224 Vila Klaus- tab. r. Zona Crivaia-V. liug 1808 (1853)
- CS-II-a-A-11225 Ansamblu amenaj. ri hidroenergetice V. liug 1901-04
- CS-II-m-A-11225.01/02/03/04/05/06/07 Hidrocentral Breazova, Bataj Breazova și V. liug, Tuncel, canale, apeeducte, poduri V. liug - Râu Bîrzava

CLIMA

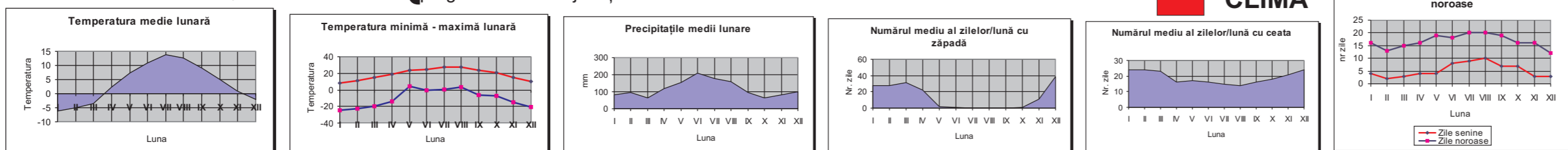

SC MARKANTER THS SRL			
str. I.L. Caragiale nr.1 320084 REȘIȚA		C.U.I. 16174135 tel/fax 0040-255-212211	
cont IBAN RO82BRDE110SV05206651100 BRD Reșița		RO98TREZ1815069XXX000606 Trezoreria Reșița	
COLECTIV DE ELABORARE	DATA	FAZA	PATZ
SEF PROIECT: Aft. Th. Ș. ANTONESCU	11/11/2004	SCARA	125.000
PROIECTAT: Aft. Th. Ș. ANTONESCU		PR. NR.	346
PROIECTAT: Aft. Adina BOICAN		PL. NR.	U.1
SITUAȚIE EXISTENTĂ. MEDIUL. Analiza. Diagnostic. Disfuncționalități			