

PLAN DE AMENAJARE A TERITORIULUI ZONAL INTERCOMUNAL

STALP LEA 400 kV TIP RODELTA

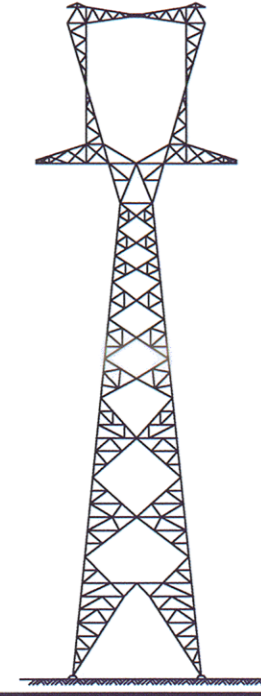

DOCUMENTAȚIE PENTRU DECLARAREA UTILITĂȚII PUBLICE

LEA 400 kV PORȚILE DE FIER - ANINA

4.1 STRUCTURA ACTIVITĂȚILOR ȘI ZONIFICAREA TERITORIULUI - PROBLEME ȘI DISFUNCȚIONALITĂȚI

INCADRAREA ÎN TERITORIU

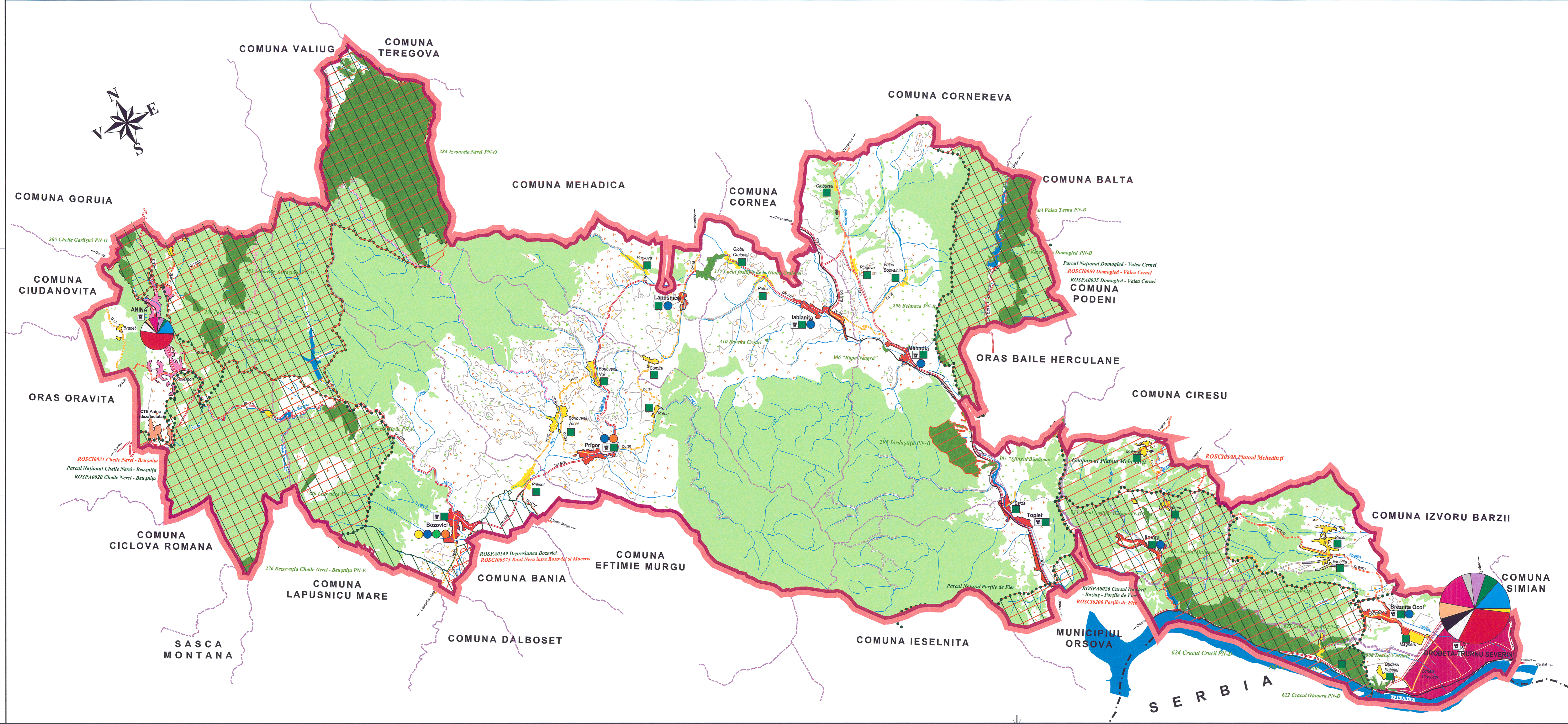

LEGENDA

- Frontiera de stat
- Limită teritoriu administrativ municipiu
- Limită teritoriu administrativ oras
- Limită teritoriu administrativ comună
- Municipii reședință de județ
- Orase
- Sate reședință de comună
- Sate
- Căi ferate
- Drumuri naționale
- Drumuri județene
- Drumuri comunale
- Drumuri private
- Drumuri exploatare
- Râuri și canale îndiguite
- Paduri
- Limita zonei studiate

FOLOSIREA ȘI DESTINAȚIA TERENURILOR

- TERENURI AGRICOLE**
 - Arabil
 - Fânețe
 - Pășune
 - Vii
 - Livezi
- TERENURI NEAGRICOLE**
 - Paduri
 - Ape
 - Drumuri
 - Curți construcții

TIPURI DE DEGRADARE A TERENULUI

- Eroziune de suprafață
- Eroziune de umiditate
- Terenuri acide
- Tasări

PATRIMONIUL NATURAL

- Parcuri naționale / naturale
- Rezervații și monumente ale naturii
- Arii de protecție specială avifaunistică - SPA
- Situri de importanță comunitară - SCI

PATRIMONIUL CONSTRUIT

- Monumente istorice, de artă și arhitectură

BILANȚ TERITORIAL

| Unitatea teritorial - administrativă | TEREN AGRICOL | | | | | | TEREN NEAGRICOL | | | | | | TOTAL GENERAL | | | | |
|--------------------------------------|---------------|--------------|--------------|------------|--------------|--------------|-----------------|--------------|---------------|------------------------|---------------|-------------|---------------|---------------|---------------|---------------|-------|
| | arabil ha | pășuni ha | fânețe ha | vii ha | livezi ha | Total ha | paduri ha | ape ha | drumuri ha | curți constr. ha | negred. ha | Total ha | % | ha | % | | |
| Oras Anina | 22 | 466 | 424 | | | 912 | 2,40 | 12223 | 40 | 140 | 682 | 550 | 13635 | 15,35 | 14547 | 11,47 | |
| Comuna Bozovici | 1177 | 4270 | 1544 | | | 3231 | 7314 | 19,22 | 11458 | 69 | 64 | 102 | 542 | 12235 | 13,78 | 19549 | 15,41 |
| Comuna Priștea | 2089 | 3591 | 1709 | | | 291 | 7680 | 20,18 | 19962 | 48 | 79 | 73 | 252 | 20414 | 22,99 | 28994 | 22,15 |
| Comuna Lapadnaș | 941 | 1693 | 1605 | | | 114 | 4353 | 11,44 | 2734 | 20 | 131 | 97 | 100 | 3622 | 3,40 | 7375 | 5,81 |
| Comuna Iabanița | 1711 | 2116 | 981 | | | 241 | 5049 | 13,27 | 6229 | 68 | 140 | 67 | 55 | 6558 | 7,38 | 11607 | 9,15 |
| Comuna Mehadia | 852 | 3653 | 560 | 5 | 130 | 5240 | 13,77 | 11317 | 377 | 190 | 64 | 202 | 12159 | 13,89 | 17399 | 13,72 | |
| Comuna Toplet | 410 | 443 | 592 | 1 | 30 | 1476 | 3,99 | 7691 | 24 | 46 | 76 | 73 | 7905 | 8,90 | 9391 | 7,39 | |
| Comuna Iovța | 1048 | 629 | 146 | 7 | 15 | 1843 | 4,84 | 4767 | 63 | 75 | 40 | 122 | 5067 | 5,71 | 6910 | 5,45 | |
| Comuna Brezina Ocol | 1897 | 953 | 160 | 415 | 105 | 3530 | 9,29 | 2709 | 36 | 116 | 89 | 231 | 3181 | 3,58 | 6711 | 5,29 | |
| Municipiul Drobeta Tr. Severin | 654 | 127 | | | | 660 | 1,73 | 1327 | 989 | 125 | 1716 | 471 | 4427 | 5,21 | 5287 | 4,17 | |
| TOTAL | 10619 | 17971 | 7722 | 483 | 1262 | 38057 | 100,00 | 80406 | 1733 | 1115 | 2946 | 2893 | 88893 | 100,00 | 128880 | 100,00 | |
| % din total zonă | 8,371 | 14,17 | 6,09 | 0,381 | 0,99 | 30,00 | | 63,38 | 1,37 | 0,88 | 2,32 | 2,05 | 70,00 | | 100,00 | | |

ACTIVITĂȚILE ECONOMICE

- PRINCIPALELE DOMENII DE ACTIVITATE**
 - Agricultură, silvicultură și pescuit
 - Industria prelucrătoare
 - Producția și furnizarea de energie electrică și termică, gaze, apă caldă și aer condiționat
 - Distribuția energiei electrice, gaze, aer condiționat, activități de decontaminare
 - Construcții
 - Comerț cu ridicata și cu amănuntul
 - Hoteluri și restaurante
 - Învățământ
 - Sănătate și asistență socială
 - Activități de servicii

DOMENII DE ACTIVITATE - NUMĂR MEDIU SALARIAȚI LOCALITĂȚI URBAINE

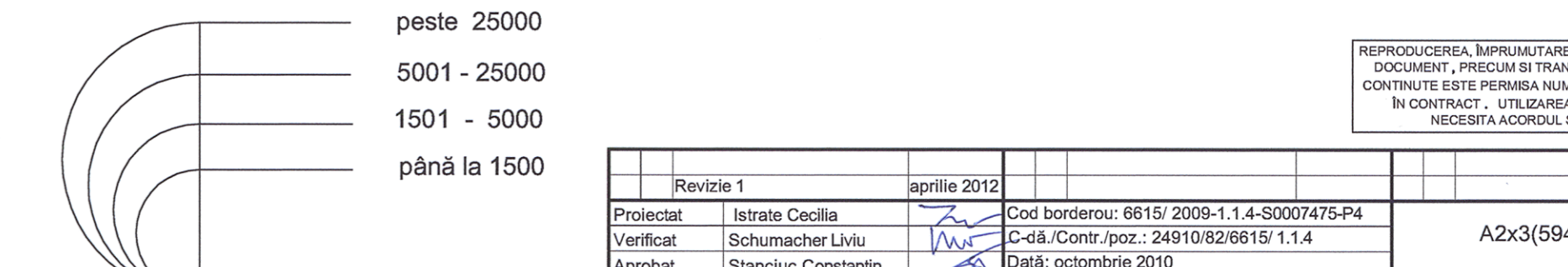

| | | | |
|---|--------------------|--|--------------------------|
| Revizii | 1 | aprilie 2012 | |
| Proiectant | Stanciu Cecilia | Cod bornier: 6915/2009-1.1.4-00007475-P4 | |
| Verificat | Schumacher LNU | C-04/Contr.poz.: 24910/02/06/15-1.1.4 | A2x3(59x4x1261)=0,749 mp |
| Aprobat | Stanciu Constantin | Data: octombrie 2010 | |
| Proiect: LEA 400 kV Porțile de Fier - Anina Proiectant: CITEI Transilvania SA - BT Timisoara Descriere proiect: Tronson la tensiunea de 400 kV a anului Porțile de Fier-Rosta Timisoara Dispozitie tehnica: PATZC cu LEA 400 kV Porțile de Fier-Anina Institutul de studii si proiectare: PATZC cu LEA 400 kV Porțile de Fier-Anina Proiectant: CITEI Transilvania SA - BT Timisoara Dispozitie tehnica: PATZC cu LEA 400 kV Porțile de Fier-Anina Institutul de studii si proiectare: PATZC cu LEA 400 kV Porțile de Fier-Anina | | | |
| STRUCTURA ACTIVITĂȚILOR ȘI ZONIFICAREA TERITORIULUI - PROBLEME ȘI DISFUNCȚIONALITĂȚI | | | Scara: 1:100000 |
| 6615/2009-1.1.4-D0004756-P4 | | | Planșă 4/1 |