

# PUG PLAN URBANISTIC GENERAL ANINA

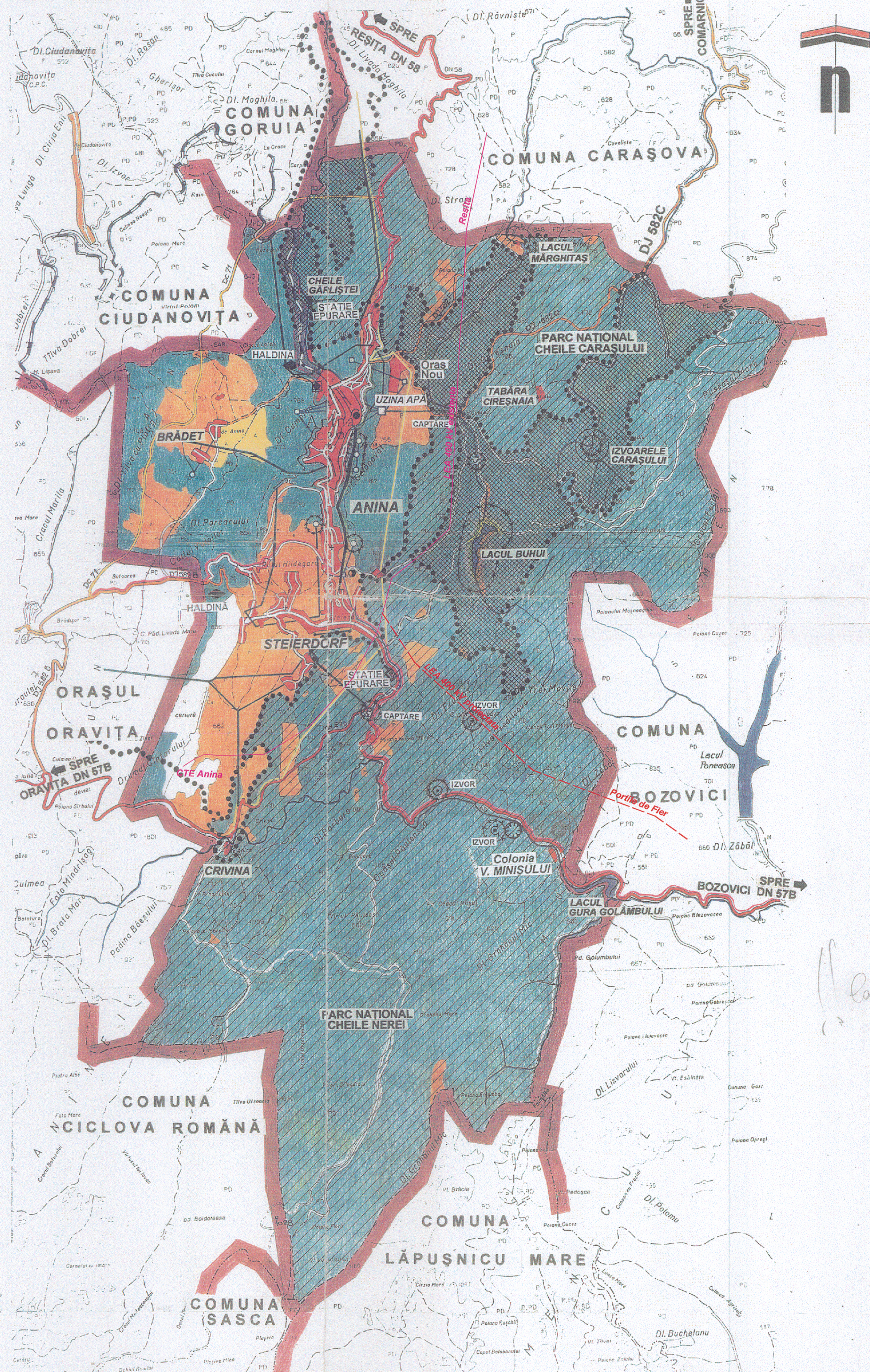

## LEGENDĂ

- LIMITE**
  - LIMITA TERITORIULUI ADMINISTRATIV
  - LIMITA TERITORIULUI INTRAVILAN PROPUS
- FOLOSINȚA TERENURILOR**
  - TERENURI PENTRU CONSTRUCȚII
  - TEREN ARABIL
  - PĂȘUNE, FÂNEȚE
  - VII, LIVEZI
  - PĂDURI
  - TEREN NEPRODUCTIV, CARIERA DE ȘISTURI
  - CURSURI ȘI OGLINZI DE APE
  - ZONE CU RISCURI NATURALE (alunecări de teren)
  - EXPLOATARE MINIERĂ
  - CARIERĂ TUF CALCAROS PE CHEILE MINIȘULUI
  - IZVOR APĂ PLATĂ - PREDILCOVA, VALEA CĂLDĂRII
  - GROTE CU APĂ POTABILĂ : BUHUI, V.MORII, PLOPA
- CAI DE COMUNICAȚIE**
  - RUTIERE : DN / DJ / DC
  - FEROVIARE : ANINA - ORAVIȚA
- ZONE DE PROTECȚIE**
  - ZONE PROTECȚIE OBICUITE CU VALOARE DE PATRIMONIU TEHNIC - calea ferată Anina - Oravița
  - ZNĂ CU VALOARE ECOLOGICĂ ȘI PEISAGISTICĂ
    - Parcul Național Semenic - Cheile Carașului
    - Rezervația mixtă Izvoarele Carașului
    - Rezervația mixtă Cheile Gârliștei
    - Rezervația mixtă Buhui - Mărghițaș
    - Peștera Buhui
    - Parcul Național Cheile Nerei - Beușnița
  - ZNĂ PROTECȚIE SANITARĂ
    - Sursă apă potabilă - Lacul Buhui R = 100 m
    - Izvor apă plată R = 15 m
    - Agrement - Lacul Mărghițaș R = 15 m
    - Pârâul Buhui, Gârliște, Celnic R = 300 m
    - Stații epurare R = 1.000 m
    - Deponii deșeuri menajere
  - ZNĂ CU POTENȚIAL TURISTIC
- LUCRĂRI TEHNICO-EDILITARE**
  - L.E.A. - ÎNALTĂ / MEDIE TENSIUNE
  - MAGISTRALĂ TELECOMUNICAȚII
  - STĂȚII / POSTURI DE TRANSFORMARE
  - CAPTARE APĂ IZVOR - existentă
  - REZERVOR APĂ POTABILĂ - existent
  - ADUCȚIUNE APĂ POTABILĂ
  - STĂȚIE FILTRU - existentă
  - STĂȚIE EPURARE - propunere
  - CANAL COLECTOR - propunere
  - DEPONIE DEȘEURI MENAJERE
    - Existentă - în Anina
    - Propusă - în Steierdorf
  - STĂȚIE DE REGLARE-MĂSURARE-PREDARE GAZE
  - REȚEA MAGISTRALĂ GAZE

TRUPURI	Suprafață intravilan - HA	
	Existent	Propus
Trup principal - localitate de reședință - Anina	255,00	244,0
Trup Steierdorf - localitate componentă	165,00	104,0
Trup 1 - Oraș Nou - cartier blocuri	41,50	43,40
Trup 2 - Cireșnaia - tabăra elevi + unitate specială	-	14,50
Trup 3 - L. Mărghițaș - dotare turistică	-	5,00
Trup 3' - Poiana Mărghițaș - zonă turistică	-	16,00
Trup 4 - V. Gârliște - grup locuințe	3,00	2,50
Trup 5 - Brădet - cartier locuințe	12,00	11,00
Trup 5' - Brădet - zonă de producție	5,00	5,00
Trup 6 - Somerfrische - grup locuințe	55,80	6,00
Trup 7 - Maia - dotare turistică	1,50	1,50
Trup 8 - Colonia Valea Miniș - tabăra elevi	-	5,00
Trup 9 - Crivina - expl. minieră Ponor+centr. termoelectrică	430,00	168,00
Trup 10 - Stație epurare Valea Morii	-	1,00
Trup 11 - Deponie Anina	-	1,50
Trup 12 - Deponie Steierdorf	-	1,50
<b>Total</b>	<b>970,00</b>	<b>636,00</b>

TERITORIUL ADMINISTRATIV A ORAȘULUI	CATEGORII DE FOLOSINȚĂ						TOTAL - Ha -
	AGRICOL - Ha -	NEAGRICOL					
		Păduri	Ape	Drumuri	Curți constr.	Ne-productiv	
<b>TOTAL</b>	1.061,0	12.223,0	40,0	140,0	682,0	550,0	14.696,0
%	7,22	83,17	0,27	0,95	4,64	3,74	100

DESEINAT	tehn. Havași Mircea	EDILITARE	ing. Oprea Eufimia
PROIECTAT	arh. Havași Liliana	ELECTRICE	sing. Răsvănescu Gh.
VERIFICAT	arh. Băldea Mihai	TELEFONIE	sing. Avram Viorica
ȘEF PROIECT	arh. Havași Liliana	DESEINAT	tehn. Agheșcu Maria

NOTĂ : La baza întocmirii acestei planșe a stat Harta cadastrală a județului Caraș-Severin - etapa a I-a / 1982, scara 1 : 50.000.

**PLAN ÎNCADRARE ÎN TERITORIUL**  
Scara 1 : 50.000

**BENEFICIAR: CONSILIUL LOCAL ORAȘ ANINA**

PR. NR: 4019/98/2000 Planșa nr.1

