

PLAN URBANISTIC GENERAL

COMUNA CARAȘOVA
 ÎNCADRARE LA NIVEL NAȚIONAL,
 REGIONAL ȘI JUDEȚEAN

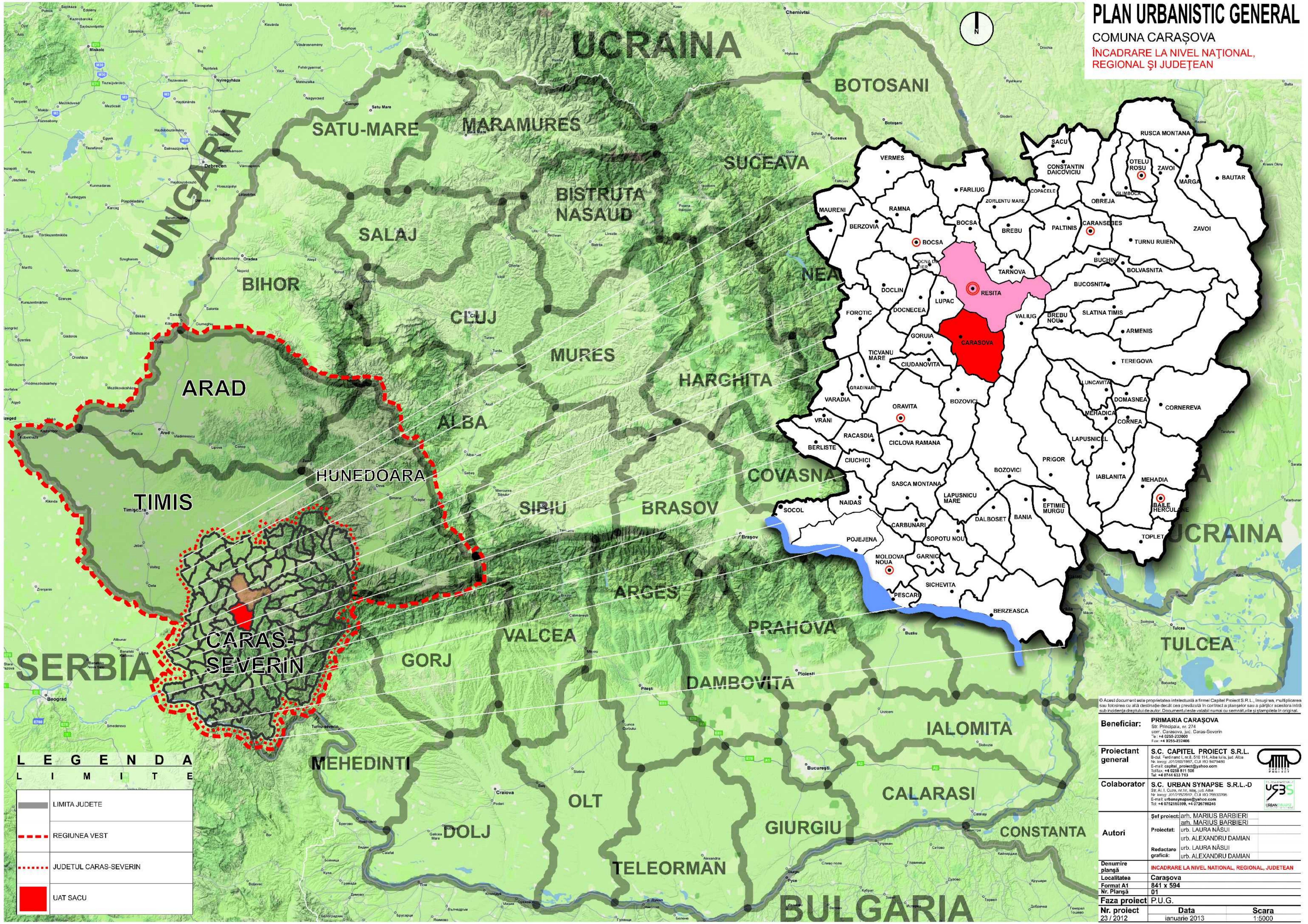

LEGENDA
LIMITE

	LIMITA JUDEȚE
	REGIUNEA VEST
	JUDEȚUL CARAȘ-SEVERIN
	UAT SACU

© Acest document este proprietatea intelectuală a firmei Capital Proiect S.R.L., înscrisă în Registrul Comerțului și are scopul exclusiv de a fi folosit în scopurile pentru care a fost emis. Orice reproducere sau folosire în altă destinație decât cea prevăzută în contractul de planșă sau a părții acestora intră sub incidența dreptului de autor. Documentul este valabil numai cu semnătura și stampla în original.

Beneficiar:	PRIMĂRIA CARAȘOVA Str. Principala, nr. 274 com. Carașova, jud. Caraș-Severin Tel: +4 0255-232800 Fax: +4 0255-232466	
Proiectant general:	S.C. CAPITAL PROIECT S.R.L. Sediul: Bulevardul nr. 511, 511, Alba Iulia, Jud. Alba Nr. înreg: J072801987, CUI: RO 94754893 E-mail: capital_proiect@yahoo.com Tel: +4 0255 811 100 Tel: +4 0744 633 713	
Colaborator:	S.C. URBAN SYNAPSE S.R.L.-D Str. Al. I. Cuza, nr. 16, Blaj, jud. Alba Nr. înreg: J0712107815, CUI: RO 39830276 E-mail: urbanynapse@yahoo.com Tel: +4 0752160390, +4 0726766245	
Autori:	Șef proiect: arh. MARIUS BARBIERI arh. MARIUS BARBIERI urb. LAURA NĂȘUI urb. ALEXANDRU DAMIAN urb. LAURA NĂȘUI Redactare grafică: urb. ALEXANDRU DAMIAN	
Denumire planșă:	INCADRARE LA NIVEL NAȚIONAL, REGIONAL, JUDEȚEAN	
Localitatea:	Carașova	
Format A1:	841 x 594	
Nr. Planșă:	01	
Faza proiect:	P.U.G.	
Nr. proiect:	23 / 2012	
Data:	ianuarie 2013	
Scara:	1:5000	