

PLAN URBANISTIC GENERAL

COMUNA CARAȘOVA
localitatea Carașova

REGLEMENTARI URBANISTICE

LEGENDĂ

LIMITE	ZONIFICARE FUNCȚIONALĂ
LIMITĂ UNITATE ADMINISTRATIVĂ TERITORIALĂ LIMITĂ ÎN TRAVELULUI PROPUS	LIMITĂ ZONĂ CENTRALĂ P.U.G. APROBAT 2006
CADRUL NATURAL	ZONĂ CLADIRI ADMINISTRATIVE
APE CURGĂTOARE ȘI SPAȚII VERZI ADJACENTE	ZONĂ ACTIVITĂȚI ECONOMICE COMERCIALE ȘI SERVICII
TERENURI PENTRU ACTIVITĂȚI AGRICOLE ȘI GRĂDINĂRII	ZONĂ DOTĂRI SOCIO-CULTURALE
SPAȚII VERZI AMENAJATE (SPAȚII DE JOACĂ, ACREMENT)	ZONĂ LOCURILE COLECTIVĂ
SPAȚII VERZI DE PROTECȚIE	ZONĂ LOCURILE RURALE
CIRCULAȚII	ZONĂ LOCURILE SEZONIERĂ
DRUM NAȚIONAL DN 58	ZONĂ CULTE
DRUM JUDEȚEAN ȘB1A	GOSPODĂRIRE COMUNALĂ / CIMINTIRE
DRUM COMUNAL T5	ZONĂ DOTĂRI SPORTIVE
DRUMURI VICINALE	SĂNĂTATE
CIRCULAȚII RUTIERE ȘI AMENAJĂRI ACRERENTE	ZONĂ TURISM (PENSIUNI)
CIRCULAȚII RUTIERE ȘI AMENAJĂRI ACRERENTE PROPUSE / SFERE MODERNIZARE	TERENURI VIRANE
TRASEU PIETONAL / PISTĂ BICICLETE	ZONĂ DE ACREMENT ȘI PETRECERE A ÎMPULUI LIBER
MODERNIZARE INTERSECȚIE EXISTENTĂ / RECONFIGURARE A SPAȚIULUI PUBLIC	FOND CONSTRUIT
AMENAJARE SENS GIRATORII	CONSTRUCȚII
ZONE DE PROTECȚIE / ZONE PROTEJATE	MONUMENTE DE ARHITECTURĂ
LINIE ELECTRICĂ AERIANĂ + ZONĂ DE PROTECȚIE	REGLEMENTĂRI - OBLIGATIVITATE P.U.Z.
ZONĂ SCI - NATURA 2000	RESTRUCTURAREA ZONEI DE LOCUINȚE - TRANSFORMARE ÎN ZONĂ CU FUNCȚIUNI MIXTE: LOCUINȚE, SPAȚII VERZI, COMERCI
ZONĂ SPA - NATURA 2000	RESTRUCTURAREA ZONEI DE FERME AGRICOLE / FOSTE C.A.F. - TRANSFORMARE ÎN ZONĂ CU ACTIVITĂȚI ECONOMICE
LIMITA DE PROTECȚIE SANITARĂ	DEZVOLTARE ZONĂ LOCUINȚE PIF VACANȚĂ CUI DOTĂRI PIF INTERFR. LOCAL - OBLIGATIVITATE P.U.Z.
ZONĂ PROTECȚIE DN (26 m)	DEZVOLTARE ZONĂ TURISM ECUIVENIC
DN 122 (2)	DEZVOLTARE ZONĂ ENERGIE ALTERNATIVĂ - PARC SOLAR
ZONĂ PROTECȚIE MONUMENTE	RECONFIGURARE ZONĂ ADJACENTĂ RAILULI CARAȘ - TRANSFORMARE ÎN ZONĂ CU FUNCȚIUNI LEGATE DE TURISM, SPORT, ACREMENT, PETRECERE A ÎMPULUI LIBER

REȚELE TEHNICO EDILITARE

ALIMENTARE CU APA	CANALIZARE
ADUCȚIUNE APĂ	STĂȚIE COMPACTĂ DE EPURARE BIOLOGICĂ
CAPTARE APĂ SUPRAFĂȚĂ - EXISTENT	REȚEA CANALIZARE PROPUSĂ
REZERVOR DE ÎMAGAZINARE A APEI POTABILE	MAGISTRALE
STĂȚII DE POMPARE APĂ	LINIE ELECTRICĂ AERIANĂ DE ÎNALTĂ TENSIUNE
REȚEA DE DISTRIBUȚIE A APEI POTABILE - PROPUS	ZONĂ PROTECȚIE
REȚEA DE DISTRIBUȚIE A APEI POTABILE - EXISTENT	

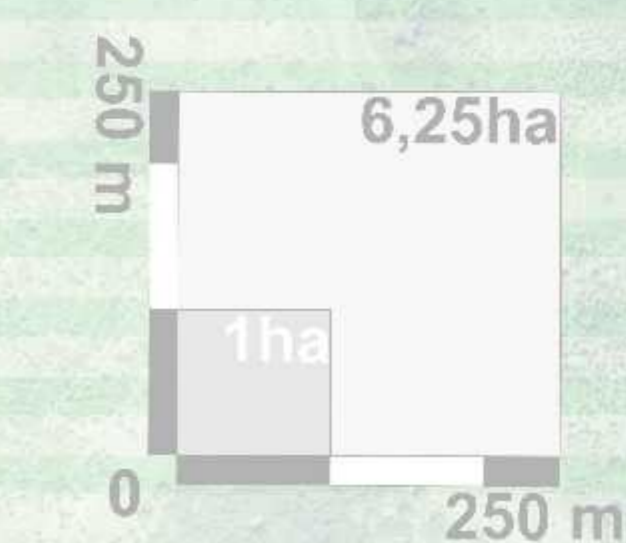
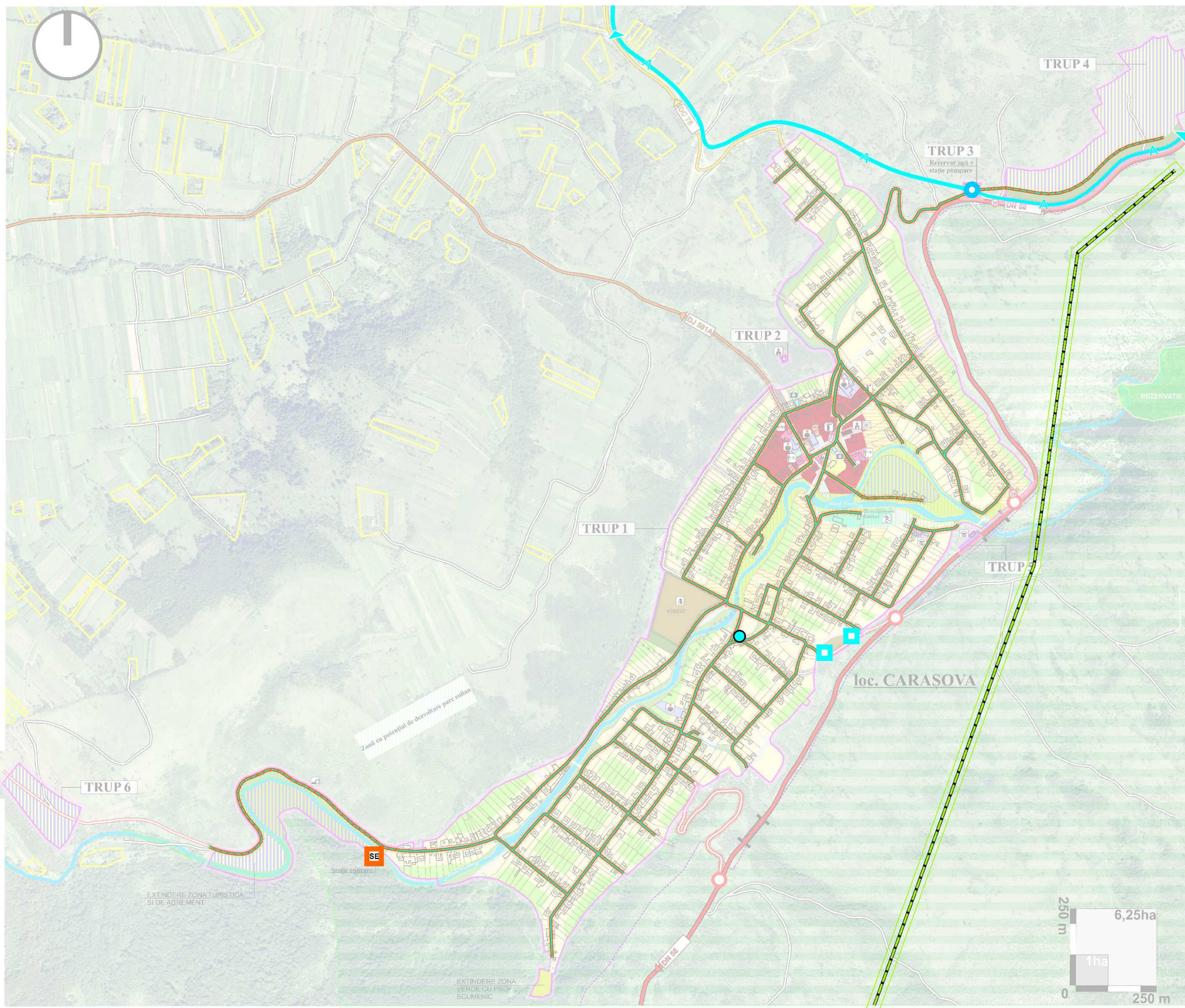

© Acest document este proprietatea intelectuală a firmei Capitel Proiect S.R.L., înscrisă, nu îl puteți copia sau folosi în altă destinație decât cea prevăzută în contract și planșelor sau a părților acestora întră sub incidența dreptului de autor. Documentul este valabil numai cu semnăturile și stampilele în original.

Beneficiar: PRIMĂRIA CARAȘOVA
Str. Principala, nr. 274
com. Carașova, jld. Caraș-Severin
Tel: +4 0265-232909
Fax: +4 0265-232408

Proiectant general: S.C. CAPITEL PROIECT S.R.L.
B-că. Fântânelor, nr. 5-3, 114, Alba Iulia, jud. Alba
Av. înreg. nr. 206/21/1997, CUI RO 8479480
E-mail: capitel_proiect@yahoo.com
Telefon: +4 0265 811 500
Tel: +4 0744 833 713

Colaborator: S.C. URBAN SYNAPSE S.R.L.-D
Str. Al. I. Cuza, nr. 18, Blaj, jud. Alba
Nr. înreg. 012/15/2013, CUI RO 29032000
E-mail: urban.synapse@yahoo.com
Tel: +4 0752180300, +4 0756788346

Autori:
Sef proiect: arh. MARIUS BARBIERI
Proiectat: arh. MARIUS BARBIERI
urb. LAURA DAMIAN
urb. ALEXANDRU DAMIAN
Redactare grafică: urb. LAURA DAMIAN
urb. ALEXANDRU DAMIAN

Denumire planșă: REȚELE TEHNICO EDILITARE

Localitatea: Carașova
Format A1: 914 x 650
Nr. Planșă: 08

Faza proiect: P.U.G.

Nr. proiect: 23 / 2012
Data: ianuarie 2013
Scara: 1:5000