

PLAN URBANISTIC ZONAL
PUNCT DE INFORMARE CERNA SAT
CORNEREVA, CARAS-SEVERIN
PARCUL NATIONAL DOMOGLED-VALEA CERNEI

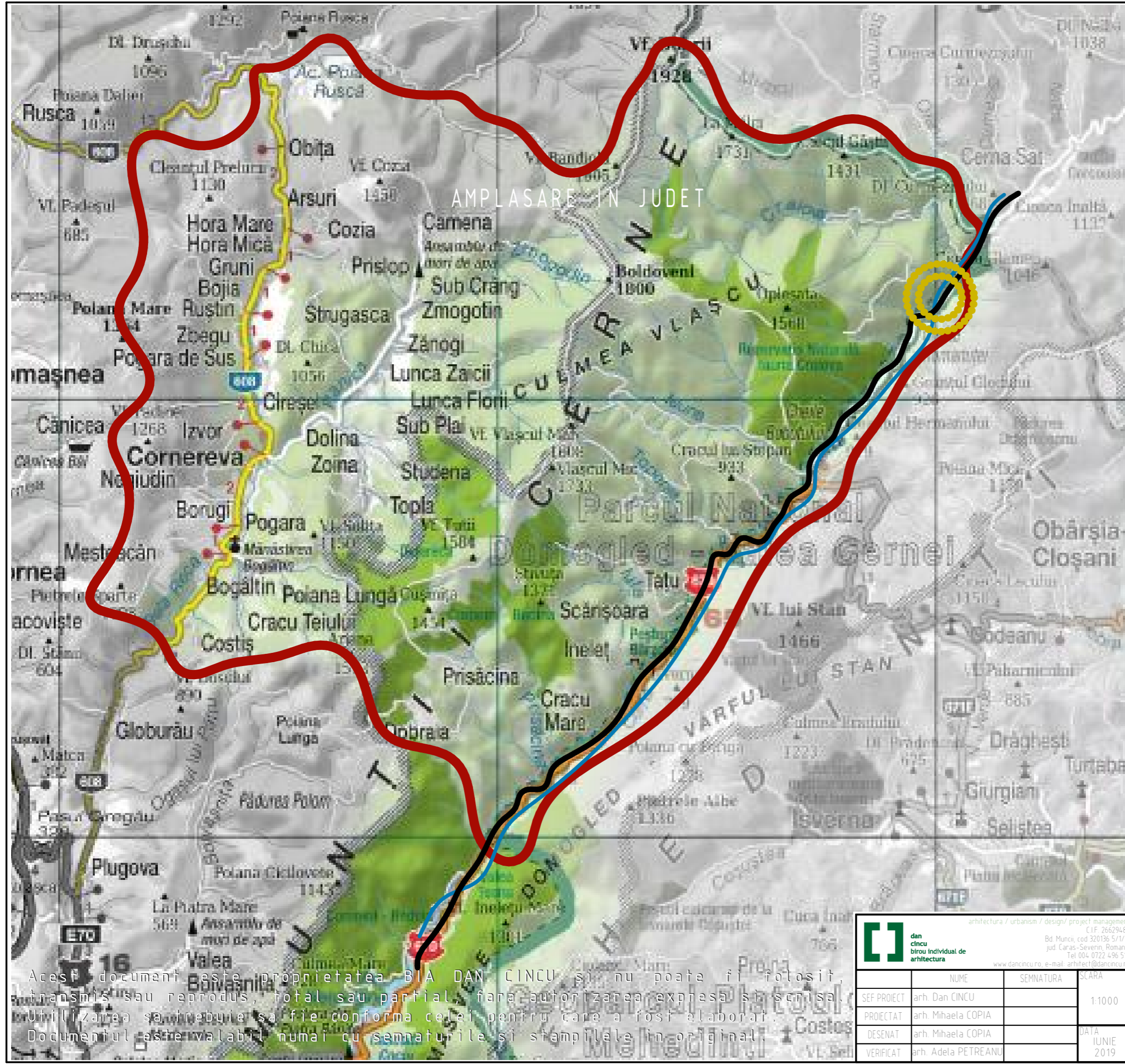

LEGENDA

- AMPLASARE PUZ
- LIMITA UAT CORNEREVA
- DRUM EXISTENT- DN 66A
- RAUL CERNA
- PARCUL NATIONAL DOMOGLED-VALEA CERNEI



AMPLASARE IN JUDET



ORDINUL ARHITECTILOR
DIN ROMANIA
425
**Dan Claudiu
CINCU**
Arhitect
cu drept de semnatura

Acest document este proprietatea BIA DAN CINCU si nu poate fi fotosit, transmis sau reprodus, total sau partial, fara autorizarea expresa si scrisa. Utilizarea sa trebuie sa fie conforma celei pentru care a fost elaborat. Documentul este valabil numai cu semnaturile si stampilele in original.

<p>dan cincu biroiu individual de arhitectura</p> <p>arhitectura / urbanism / design / project management CIF 26629480 Bd Muncii, cod 320136 5/1/7 jud Caras-Severin, Romania Tel 004. 0722 496 517 www.dancincu.ro, e-mail: arhitect@dancincu.ro</p>	NUME	SEMNTURA	SCARA	BENEFICIAR	PROIECT NR.
	SEF PROIECT	arh. Dan CINCU		1:1000	R.N.P. ROMSILVA ADMINISTRATIA PARCULUI NATIONAL DOMOGLED - VALEA CERNEI R.A judetul CARAS-SEVERIN, orasul BAILE HERCULANE, strada UZINEI, numarul 9
PROIECTAT	arh. Mihaela COPIA			TITLU PROIECT	FAZA
DESENAT	arh. Mihaela COPIA			PLAN URBANISTIC ZONAL - PUNCT DE INFORMARE CERNA SAT	P.U.Z.
VERIFICAT	arh. Adela PETREANU			AMPLASAMENT judetul CARAS-SEVERIN, comuna CORNEREVA, f.n	
			DATA	TITLU PLANSA	PLANSA NR.
			IUNIE 2019	PLAN DE INCADRARE	385.U 01