PUG PLAN URBANISTIC GENERAL
COMUNA MEHADIA

A. MONUMENTE, ANSAMBLURI ȘI SITURI ARHEOLOGICE

Nr. crt.	Monument	Datare	Localitatea	Catalog	Indicator
1.	"Zidină" - Castru și așezare romană - la 3 km N comuna V.Bolvașnița	-	Mehadia	-	11.A076
2.	Necropolă feudală timpurie	-	V.Bolvașnița	-	11.A077
3.	Fortificație sec.XV-XVI	sec. XV-XVI	pe malul râului Bela Reca Mehadia	-	11.A078
4.	Cetate sec.XIII-XIV	sec. XIII-XIV	Mehadia Dealul Grad	-	11.A079
5.	"ULici" - biserică și așezare sec.XIII-XIV	sec. XIII-XIV	N-E de sat Mehadia la 3 km de sat	-	11.A080
6.	"Cioaca Mică" - așezare neolitică Coțofeni		În mijlocul văii Slatinei la 4 km V - sat Mehadia	-	11.A081

B. MONUMENTE DE ARTĂ PLASTICĂ CU VALOARE MEMORIALĂ

1.	Piatră de mormânt a cronicarului Nicolae Stoica de Hațeg	-	Biserica ortodoxă Mehadia	B	11.D020

ZONE PROTEJATE - P.A.T. Secțiunea III
(Conform Legii nr.5 / 2000 - Anexa nr.1)

Nr. crt.	Denumire	Amplasament	Suprafață -ha-	Administrator
1.	Parcul Național Valea Cernei - Domogled	jud.Caraș-Severin jud.Mehedinți jud.Gorj	60.100,00	ROMSILVA
2.	Rezervație mixtă naturală Coronini - Bedina	com.Mehadia B.Herculane	3.864,80	-"-
3.	Rezervația naturală Iauna-Craiova	Mehadia Cornereva	1.545,10	-"-
4.	Rezervația forestieră Iardășița	Mehadia	501,60	com.Mehadia și ROMSILVA
5.	Rezervația forestieră Bela Reca	Mehadia Cornereva	1.665,70	com.mehadia și ROMSILVA
6.	Rezervația geologică "Râpa Neagră"	Mehadia	5,00	Consiliul Local Mehadia
7.	Rezervația geologică Valea Greațca	Mehadia	9,00	-"-

BILANȚ TERITORIU AL CATEGORIILOR DE FOLOSINȚĂ PE ÎNTREGA SUPRAFAȚĂ A TERITORIULUI ADMINISTRATIV

Teritoriu administrativ comuna Mehadia	Categorii de folosință -ha-									Total
	Agricol				Neagricol					
	Arabil	Pășuni	Fânețe	Livezi	Păduri	Ape	Drumuri	Curți constr.	Neproductiv	
Extravilan	763,0	4.280,0	532,0	132,0	111.317,0	264,0	132,0	-	200,0	17.620,0
Intravilan	103,0	-	-	-	-	113,0	67,0	64,0	2,0	349,0
TOTAL	866,0	4.280,0	132,0	132,0	11.317,0	377,0	199,0	64,0	202,0	17.969,0
%	4,82	23,82	2,96	0,73	62,98	2,10	1,11	0,36	1,12	100%

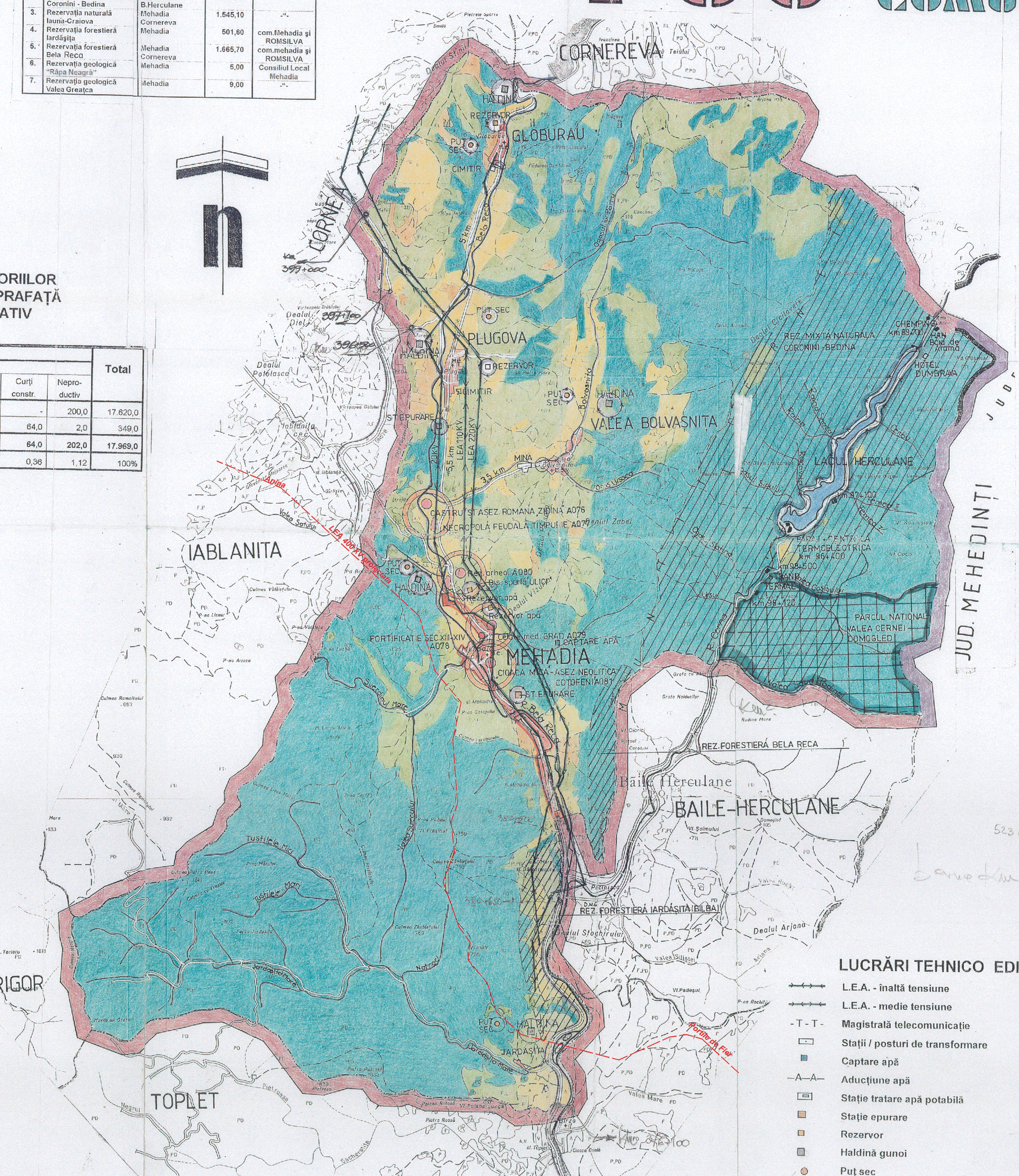
CORNEREVA
HALDINA
REZERVOR
GLOBURAU
PUȚ SEC
CIMITIR
CORNEA
Bela Reca
5 km
km 399+000
km 397+100
km 396+500
PLUGOVA
REZERVOR
CIMITIR
ST.EPURARE
20KV
5,5 km
LEA 110KV
LEA 220KV
MINA
3,5 km
Bolvasnita
VALEA BOLVASNITA
REZ. MIXTA NATURALA CORONINI - BEDINA
CHEMPING km 89,700
HAN Boia de Arama
HOTEL DUMBRAVA
LACUL HERCULANE
BARAJ + CENTRALA TERMOELECTRICA km 96+400
km 97+100
km 98+500
STRAND TERMAL
km 98+120
PARCUL NATIONAL VALEA CERNEI - DOMOGLED
JUD. MEHEDINTI
IABLANITA
Anina
LEA 400 KV proiectata
CASTRU ȘI AȘEZ. ROMANA ZIDINA A076
NECROPOLA FEUDALA TIMPURIE A077
Rez. arheol. A080
Bis. sparta ULICI
Rezervor apă
FORTIFICATIE SEC.XIII-XIV A078
Cetate med. GRAD A079
CAPTARE APĂ
MEHADIA
CIOACA MICA - ASEZ. NEOLITICA COTOFENI A081
ST. EPURARE
R. Bela Reca
R. Cerna
REZ. FORESTIERĂ BELA RECA
Băile Herculane
BAILE-HERCULANE
REZ. FORESTIERĂ IARDAȘITA (BILBA)
D.N.6
Dealul Arjana
km 383+200
km 380+650
PRIGOR
PUȚ SEC
HALDINA
JARDASITA
Portile de Fier
TOPLET
km 376+100

LEGENDĂ

- **LIMITE**
  - Limita teritoriului administrativ
  - Limita teritoriului intravilan propus + teren introdus in intravilan
  - Limita teritoriului județean
- **FOLOSINȚA TERENURILOR**
  - Terenuri pentru construcții
  - Teren arabil
  - Pășuni, fânețe
  - Vii, livezi
  - Păduri
  - Cursuri și oglinzi de ape
  - Zone cu riscuri naturale - alunecări de teren și depunere material torențial
  - Zone cu destinație arheologică
- **CĂI DE COMUNICAȚIE**
  - Rutiere - DN, E, DJ, DC
  - Feroviare
- **ZONE DE PROTECȚIE**
  - Zone de protecție față de obiective cu valoare de patrimoniu
  - **Sanitară** (surse de apă, stații tratare și înmagazinare, epurare, platforme depozitare deșeuri, cimitire)
  - **Construcții și culoare tehnice** (centrale și stații electrice, linii de înaltă tensiune, telecomunicații)

LUCRĂRI TEHNICO EDILITARE

- L.E.A. - înaltă tensiune
- L.E.A. - medie tensiune
- -T-T- Magistrală telecomunicație
- Stații / posturi de transformare
- Captare apă
- —A—A— Aducțiune apă
- Stație tratare apă potabilă
- Stație epurare
- Rezervor
- Haldină gunoi
- Puț sec

CENTRALIZATOR U.T.R.

Denumire U.T.R.	Suprafață - ha - Existent	Suprafață - ha - Propus
UTR 1 - Sat reședință de comună Mehadia	217,70	224,45
UTR 2 - Zonă agroturistică Mehadia	-	10,25
UTR 3 - Sat aparținător Plugova	49,50	52,01
UTR 4 - Zonă locuință - Plugova	-	0,80
UTR 5 - Valea Bolvașnița	39,50	39,50
UTR 6 - Incintă minieră V.Bolvașnița	1,00	1,00
UTR 7 - Sat aparținător Globurău	39,50	40,36
UTR 8 - Iardășița	0,75	1,05
UTR 9 - Iardășița - locuințe	0,25	0,25
UTR 10 - Rezervor apă + captare	0,30	0,50
UTR 11 - Stație epurare	0,50	1,50
UTR 12 - Haldină gunoi + puț sec	-	1,00
TOTAL	349,00	372,67

LISTA AVIZE P.U.G. - conf. Ordin M.L.P.A.T. nr.13/N/1999

AVIZUL CONSILIULUI LOCAL Acest plan s-a elaborat în baza Hotărârii Consiliului Local nr. 26/2001 și corespunde cerințelor formulate prin tema de proiectare. Aviz în conformitate cu metodologia aprobată prin Ordin M.L.P.A.T. nr.13/N/1999.	DEZBATEREA PUBLICĂ Acest plan a fost supus dezbaterii publice din data de 15.06.2001 PRIMAR L.S. data 18.06.2001	CONSILIUL JUDEȚEAN CARAȘ-SEVERIN Comisia tehnică - D.U.A.T.L.P. PREȘEDINTE L.S. data ....
COMISIA LOCALĂ DE URBANISM L.S. data 21.06.2001	OFICIUL JUDEȚEAN DE CADASTRU, GEODEZIE ȘI CARTOGRAFIE AVIZAT L.S. data	OFICIUL DE CADASTRU AGRICOL ȘI ORGANIZAREA TERITORIULUI AGRICOL AVIZAT L.S. data ....
MUZEUL BANATULUI MONTAN Oficiul Județean ptr. Patrimoniu Cultural Național AVIZAT Șef oficiu L.S. data 9.07.2001	INSPECTORATUL ptr PROTECȚIA MEDIULUI Caraș-Severin AVIZAT L.S. data	ADMINISTRAȚIA NAȚIONALĂ A DRUMURILOR AVIZAT Director general L.S. data ....
C.N. APELE ROMÂNE Filiala Timișoara AVIZAT Director L.S. data	DIRECȚIA REGIONALĂ DE DRUMURI ȘI PODURI - Timișoara AVIZAT Director L.S. data	DIRECȚIA JUDEȚEANĂ ptr. SĂNĂTATE PUBLICĂ Caraș-Severin AVIZAT Director Cornel Gherman L.S. data ....
CONEL S.C. ELECTRICA S.A. Caraș-Severin AVIZAT L.S. data	MINISTERUL DE INTERNE Inspectoratul Județean de Poliție Caraș-Severin Serviciul de Circulație AVIZAT L.S. data 10.07	INSPECTORATUL JUDEȚEAN ptr. PROTECȚIE CIVILĂ Caraș-Severin AVIZAT L.S. data ....
DIRECȚIA DE TELECOMUNICAȚII Caraș-Severin AVIZAT L.S. data	MINISTERUL DE INTERNE Grupul de Pompieri Județean "N.Cena" Caraș-Severin AVIZAT L.S. data	DIRECȚIA JUDEȚEANĂ SILVICĂ Caraș-Severin AVIZAT L.S. data ....
SERVICIU ROMÂN DE INFORMAȚII U.M. 0362 București AVIZAT Șef unitate L.S. data	AGENȚIA NAȚIONALĂ PTR. RESURSE MINERALE Inspectoratul Teritorial Caransebeș AVIZAT L.S. data	MINISTERUL APĂRĂRII NAȚIONALE STATUL MAJOR GENERAL AVIZAT Șef stat major L.S. data ....

523/21

DESENAT	Truică Mărioara		Scara	ÎNCADRARE ÎN TERITORIU
PROIECTAT	arh.Zipfl Dragoș		1 : 50.000	
ȘEF PROIECT	arh.Zipfl Dragoș		04 2001	Pr. nr. 4107 / 1997 Pl. nr. 01

NOTĂ :

La baza întocmirii acestei planșe au stat secțiunile topo, sc.1:50.000 editată de M. Ap. N. - D.T.M. în 1969.

PLAN ÎNCADRARE ÎN TERITORIU

SCARA
1 : 50.000

BENEFICIAR : CONSILIUL LOCAL
MEHADIA

CASE sa

PROIECT NR: 4107/1997
P.U.G. MEHADIA

PLANȘA
NR.1